



LAPORAN TAHUNAN 2024

PT.BPR SARI SEDANA

Daftar Isi

Daftar Isi	<i>i</i>
Kata Pengantar	<i>ii</i>
I. Kepengurusan	<i>1</i>
II. Kepemilikan	<i>4</i>
III. Perkembangan Usaha BPR	<i>6</i>
IV. Strategi dan Kebijakan Manajemen	<i>9</i>
V. Laporan Manajemen	<i>10</i>
VI. Pengembangan Sumber Daya Manusia	<i>13</i>
VII. Laporan Keuangan Tahunan	<i>15</i>
VIII. Laporan dan Opini Akuntan Publik	<i>23</i>
Surat Pernyataan Kebenaran Laporan Keuangan Tahunan	<i>24</i>

Kata Pengantar

Laporan Tahunan PT BPR Sari Sedana tahun 2024 ini menyajikan informasi komprehensif mengenai performa perusahaan selama periode 1 Januari 2024 hingga 31 Desember 2024. Di dalamnya tercakup Laporan Keuangan Tahunan serta informasi umum terkait bank. Penyusunan Laporan Keuangan dalam Laporan Tahunan ini mengacu pada Standar Akuntansi Keuangan yang berlaku dan Pedoman Akuntansi khusus untuk BPR.

Menghadapi aneka ragam tantangan serta perubahan yang berlangsung, BPR Sari Sedana mengadopsi langkah-langkah dan kebijakan yang bersifat strategis dalam rangka membenahi serta mengoptimalkan performa Bank. Hal ini dilakukan melalui penguatan implementasi Tata Kelola dan Manajemen Risiko yang efektif, serta mengutamakan prinsip kehati-hatian Bank. (*Prudential Banking*), pengembangan inovasi, peningkatan efisiensi operasional, dan membangun kolaborasi yang solid di seluruh lini. Tujuannya adalah untuk meningkatkan kemampuan BPR Sari Sedana dalam menyesuaikan diri dengan perubahan yang dinamis.

Seluruh tindakan yang diambil bertujuan untuk menjadikan setiap perubahan sebagai potensi dan kemungkinan baru. Hal ini dilakukan untuk menunjang perkembangan dan peningkatan performa perusahaan di masa depan, serta memberikan manfaat lebih bagi para *stakeholders* (pemangku kepentingan) BPR Sari Sedana.

Sebagai penutup, ucapan terima kasih dan penghargaan setinggi-tingginya kami sampaikan kepada semua pihak terkait yang telah mempercayai dan bekerja sama dengan baik bersama BPR Sari Sedana selama ini.



I. Kepengurusan

1. Data Direksi dan Dewan Komisaris

1.	Nama	NILUH WINARI, SE
	Alamat	JL.BASUKI RAHMAT NO.127, DESA BIROBULI UTARA KECAMATAN PALU SELATAN PROVINSI SULAWESI SELATAN
	Jabatan	Direktur
	Tanggal Mulai Menjabat	29 Desember 2019
	Tanggal Selesai Menjabat	24 Desember 2024
	Nomor SK Persetujuan Otoritas	S-147/KO.311/2014
	Tanggal SK Persetujuan Otoritas	30 September 2014
	Pendidikan Terakhir	S1
	Tanggal Kelulusan	03 Agustus 2009
	Nama Lembaga Pendidikan	Universitas Udayana
	Pendidikan Non Formal Terakhir	SERTIFIKASI PROFESIONAL DIREKTUR BPR
	Tanggal Pelatihan	13 Mei 2022
	Lembaga Penyelenggara	LSP LKM CERTIF
	Memiliki Sertifikat Kompetensi Kerja yang Berlaku	Ya
	Tanggal Berakhir Masa Berlakunya Sertifikat Kompetensi Kerja	13 Mei 2027



2.	Nama	PUTU WIDAWATI, ST., MM
	Alamat	JL.TUKAD BADUNG XXIII NO.28 KELOD KECAMATAN DENPASAR SELATAN PROVINSI BALI
	Jabatan	Komisaris Utama
	Tanggal Mulai Menjabat	13 Oktober 2021
	Tanggal Selesai Menjabat	13 Oktober 2026
	Nomor SK Persetujuan Otoritas	SR-61A/KR.0812/2021
	Tanggal SK Persetujuan Otoritas	06 Oktober 2021
	Pendidikan Terakhir	S2
	Tanggal Kelulusan	10 November 2001
	Nama Lembaga Pendidikan	Sekolah Tinggi Ilmu Ekonomi TRIANANDRA
	Pendidikan Non Formal Terakhir	SERTIFIKASI PROFESIONAL KOMISARIS BPR
	Tanggal Pelatihan	13 Mei 2022
	Lembaga Penyelenggara	BNSP
	Memiliki Sertifikat Kompetensi Kerja yang Berlaku	Ya
	Tanggal Berakhir Masa Berlakunya Sertifikat Kompetensi Kerja	13 Mei 2027



2. Data Pejabat Eksekutif

1.	Nama	I WAYAN EKA PARAMARTHA
	Alamat	JL.KEDATON KESIMAN, DESA KESIMAN PETILAN KECAMATAN DENPASAR TIMUR PROVINSI BALI
	Jabatan	Pejabat Eksekutif Kepatuhan, Pejabat Eksekutif Manajemen Risiko, Pejabat Eksekutif APU dan PPT
	Tanggal Mulai Menjabat	21 Juni 2017
	Surat Pengangkatan No.	S-166/KR.0811/2017
	Surat Pengangkatan Tanggal	21 Juni 2017
	2.	Nama
Alamat		BANJAR DINAS BUKIT TELU, DESA BENGKEL KECAMATAN BUSUNGBIU, KABUPATEN BULELENG PROVINSI BALI
Jabatan		Pejabat Eksekutif Lainnya
Tanggal Mulai Menjabat		30 September 2016
Surat Pengangkatan No.		S-107/KR.0811/2016
Surat Pengangkatan Tanggal		30 September 2016
3.		Nama
	Alamat	Dusun Getakan, Desa Getakan, Klungkung
	Jabatan	Pejabat Eksekutif Audit Intern
	Tanggal Mulai Menjabat	23 November 2021
	Surat Pengangkatan No.	S-227/KR.0811/2021
	Surat Pengangkatan Tanggal	23 November 2021



II. Kepemilikan

Daftar Kepemilikan

1.	Nama	DRS. WAYAN KOTA WIDANA, MBA
	Alamat	JL. TUKAD IRAWADI NO.60 CELUK PANJER DENPASAR SELATAN BALI
	Jenis Pemilik	Perorangan
	Status Pemegang Saham	PSP
	Jumlah Nominal	Rp1750000000
	Persentase Kepemilikan	25.00%
2.	Nama	PUTU WIDAWATI, ST
	Alamat	JL. TUKAD BADUNG XXIII NO.28 KLOD DENPAAR SELATAN PROVINSI BALI
	Jenis Pemilik	Perorangan
	Status Pemegang Saham	Non PSP
	Jumlah Nominal	Rp1050000000
	Persentase Kepemilikan	15.00%
3.	Nama	MADE WIDAYANTI
	Alamat	JL.TUKAD IRAWADI NO.60 PANJER DENPASAR SELATAN PROVINSI BALI
	Jenis Pemilik	Perorangan
	Status Pemegang Saham	Non PSP
	Jumlah Nominal	Rp1050000000
	Persentase Kepemilikan	15.00%
4.	Nama	KADEK DAMAYANTI
	Alamat	JL.TUKAD IRAWADI NO.60 PANJER DENPASAR SELATAN PROVINSI BALI
	Jenis Pemilik	Perorangan
	Status Pemegang Saham	Non PSP
	Jumlah Nominal	Rp1050000000
	Persentase Kepemilikan	15.00%



5.	Nama	GEDE ANANDA JAYA
	Alamat	JL.TUKAD IRAWADI NO.60 PANJER DENPASAR SELATAN PROVINSI BALI
	Jenis Pemilik	Perorangan
	Status Pemegang Saham	Non PSP
	Jumlah Nominal	Rp1050000000
	Persentase Kepemilikan	15.00%
6.	Nama	KETUT WIDANINGSIH, SE
	Alamat	JL.TUKAD IRAWADI NO.60 PANJER DENPASAR SELATAN PROVINSI BALI
	Jenis Pemilik	Perorangan
	Status Pemegang Saham	Non PSP
	Jumlah Nominal	Rp1050000000
	Persentase Kepemilikan	15.00%

Daftar Ultimate Shareholder

1.	Nama Ultimate Shareholder	DRS. WAYAN KOTA WIDANA, MBA
-----------	---------------------------	------------------------------------



III. Perkembangan Usaha BPR

1. Riwayat Pendirian BPR

Informasi Umum Pendirian BPR	
Nomor akta pendirian	32
Tanggal akta pendirian	31 Agustus 2000
Tanggal mulai beroperasi	10 Agustus 2001
Nomor perubahan anggaran dasar terakhir	52
Tanggal perubahan anggaran dasar terakhir	15 Maret 2025
Nomor pengesahan dari instansi yang berwenang	AHU-AH.01.09-0148753
Tanggal pengesahan dari instansi yang berwenang	18 Maret 2025
Bidang usaha sesuai anggaran dasar	Lembaga Simpanan
Tempat kedudukan	Denpasar

Hasil Audit Akuntan Publik	
Opini Akuntan Publik	02. Wajar Dengan Pengecualian
Nama Akuntan Publik	KAP I GUSTI NGURAH PUTRA

2. Ikhtisar Data Keuangan Penting

Ikhtisar Data Keuangan Penting	
	<i>Dalam Ribuan Rupiah</i>
Keterangan	Nominal
Pendapatan Operasional	4.952.588
Beban Operasional	4.324.092
Pendapatan Non Operasional	17.957
Beban Non Operasional	41.691



Laba (Rugi) Tahun Berjalan Sebelum Pajak	604.762
Taksiran Pajak Penghasilan	80.494
Jumlah Laba (Rugi) Tahun Berjalan	524.268

3. Kualitas Aset Produktif dan Rasio Keuangan

Kualitas Aset Produktif

Dalam Ribuan Rupiah

Keterangan	Lancar	DPK	Kurang Lancar	Diragukan	Macet	Jumlah
Surat Berharga	-	-	-	-	-	-
Penyertaan Modal	-	-	-	-	-	-
Penempatan pada Bank Lain	8.908	-	-	-	-	8.908
Kredit yang Diberikan	-	-	-	-	-	-
a. Kepada BPR	-	-	-	-	-	-
b. Kepada Bank Umum	-	-	-	-	-	-
c. Kepada Nonbank - Pihak Terkait	401	-	-	-	-	401
d. Kepada Nonbank - Pihak Tidak Terkait	27.399	1.864	10	146	23	29.442
Jumlah Aset Produktif	36.708	1.864	10	146	23	38.751

Rasio Keuangan

Keterangan	Nilai Rasio
Kewajiban Penyediaan Modal Minimum (KPMM)	47,04
Rasio Cadangan terhadap PPKA	100
NPL Neto	0,39
NPL Gross	0,60
Return on Assets (ROA)	1,36
Biaya Operasional terhadap Pendapatan Operasional (BOPO)	87,31
Net Interest Margin (NIM)	6,34



Loan to Deposit Ratio (LDR)	69,69
Cash Ratio	20,87

4. Penjelasan NPL

Penjelasan, Penyebab, dan Langkah Penyelesaian NPL

NPL Gross (%)	0,60
---------------	-------------

NPL Neto (%)	0,39
--------------	-------------

Penyebab Utama Kondisi NPL:

Penyebab terjadinya kredit bermasalah tahun 2024 karena kemampuan bayar debitur belum pulih 100%

Langkah Penyelesaian:

Angka pencapaian NPL Gross pada Desember 2024 sebesar 0.60%. Upaya untuk menyelesaikan kredit bermasalah selama tahun 2024 dengan cara memberikan pembinaan ke Debitur secara rutin.

5. Perkembangan Usaha yang Berpengaruh secara Signifikan dan Perubahan Penting Lain

Perkembangan Usaha yang Berpengaruh secara Signifikan

Selama tahun 2024 terjadi pertumbuhan pada pendapatan operasional sebesar Rp. 253.862.851,-. Disisi lain Beban operasional juga meningkat sebesar Rp. 52.005.078,-.

Perubahan Penting Lain

Selama tahun 2024 juga mengalami peningkatan laba karena terdapatnya pertumbuhan kredit.



IV. Strategi dan Kebijakan Manajemen

Strategi dan Kebijakan Dalam Pengembangan Usaha

Kinerja PT. BPR Sari Sedana tahun 2024 merupakan hasil dari berbagai upaya perbaikan secara menyeluruh meliputi pelayanan, sistem kerja dan peningkatan pengetahuan Sumber Daya Manusia. Beberapa Strategi dan Kebijakan guna mewujudkan pengembangan usaha adalah sebagai berikut:

1. Dalam menjalankan aktivitas operasional selalu berpedoman pada ketentuan perundang-undangan maupun ketentuan praktek terbaik dalam perbankan lainnya yang ditetapkan manajemen
2. Meningkatkan integritas, kemampuan, pengetahuan, kedisiplinan, Jujur dan berdedikasi tinggi kepada perusahaan serta mentaati aturan dan kode etik perusahaan
3. Meningkatkan kinerja secara tim yang solid serta menciptakan hubungan kekeluargaan yang kuat pada seluruh karyawan
4. Terus melakukan pengembangan sistem dan aplikasi serta perangkat keras dalam upaya untuk mengikuti cepatnya perkembangan teknologi informasi
5. Peningkatan efisiensi dalam segala aktifitas operasional dengan tidak mengurangi nilai nilai pelayanan kepada nasabah dan tetap berpedoman pada prinsip kehati-hatian
6. Mengupayakan secara konsisten peningkatan DPK (Dana Pihak Ketiga) khususnya dana Tabungan untuk menciptakan struktur pendanaan yang ideal dengan fokus pada dana murah (LCD - *Low Cost Deposit*) melalui strategi marketing dan membangun hubungan baik dengan nasabah serta akuisisi terhadap penabung-penabung baru melalui kerja sama dengan sekolah-sekolah untuk meningkatkan saldo tabungan.
7. Meningkatkan penjualan kredit kepada nasabah baru dan juga eksisting yang layak dengan *top up* kredit. Meminta *referral* dari nasabah debitur yang memiliki rekan bisnis yang membutuhkan bantuan modal kerja.

Strategi dan Kebijakan Dalam Manajemen Risiko

1. Memiliki kebijakan manajemen risiko yang menekankan pada pembentukan tata kelola manajemen risiko yang sehat dan menata penetapan tingkat risiko yang akan diambil (*risk appetite*) dan toleransi risiko (*risk tolerance*). Limit risiko dievaluasi kembali sekali dalam 1 satu tahun atau lebih dalam hal terdapat perubahan faktor-faktor yang mempengaruhi kegiatan usaha BPR secara signifikan.
2. Strategi untuk memitigasi kredit perlu dibuat panduan dan peta portofolio (*portfolio guidance*) sektor ekonomi yang memiliki prospek yang bagus dan yang sedang mengalami penurunan.
3. Melakukan analisa risiko pada beberapa sektor usaha yang dibiayai dan mengalami penurunan kinerja sehingga dapat dilakukan tindakan-tindakan preventif untuk meminimalisir risiko yang mungkin terjadi.
4. Untuk mengelola risiko operasional perlu dilakukan kajian dan pemantauan secara berkala atas sistem dan prosedur di BPR untuk menjaga serta mendukung kesinambungan operasional usaha Bank.

V. Laporan Manajemen

1. Struktur Organisasi

Diagram / Gambar Struktur Organisasi

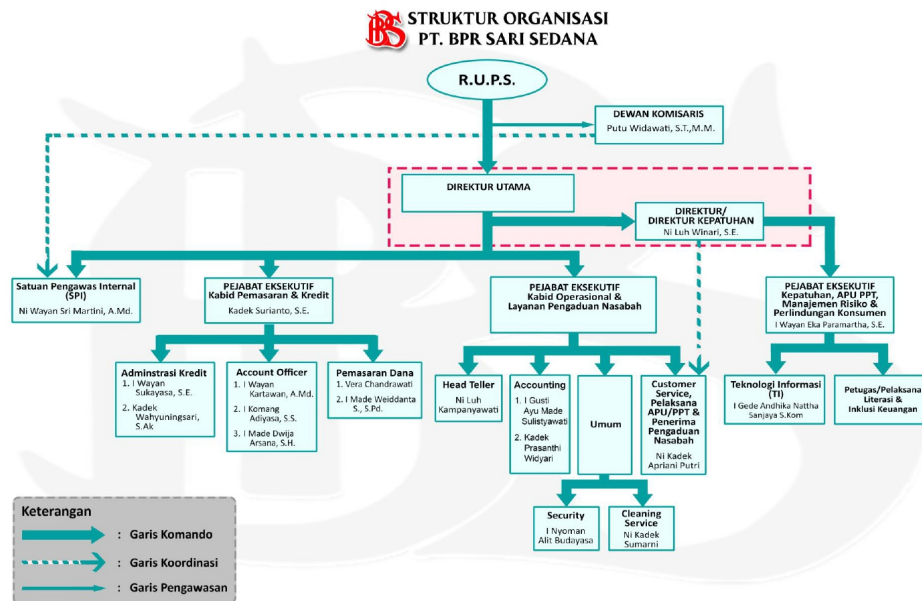

Penjelasan Struktur Organisasi

Dalam menjalankan tugasnya telah mencerminkan penerapan Tata kelola yang baik antara lain:

1. Dewan Komisaris telah melaksanakan tugas dan tanggung jawabnya secara independen dan menyediakan waktu yang cukup untuk optimalisasi tugasnya serta tidak terlibat dalam pengambilan keputusan kegiatan operasional Bank kecuali hal lain yang ditetapkan dalam Anggaran Dasar dan/ atau peraturan perundangan yang berlaku dalam rangka melaksanakan fungsi pengawasan.
2. Direksi bertanggung jawab atas setiap keputusan untuk pelaksanaan kepengurusan Perseroan serta mempertanggung jawabkan pelaksanaan tugasnya dalam RUPS.
3. Direksi melakukan pengelolaan Perseroan sesuai kewenangan yang diatur dalam Anggaran Dasar dan Undang-Undang yang berlaku.
4. Seluruh anggota Direksi tidak ada yang memberikan kuasa umum kepada pihak lain yang mengakibatkan pengalihan tugas dan fungsi Direksi.



5. Direksi senantiasa menindaklanjuti temuan pemeriksaan dan rekomendasi dari audit intern maupun ekstern, hasil pengawasan OJK (Otoritas Jasa Keuangan) dan/ atau hasil pengawasan otoritas lain.
6. Direksi menyediakan data dan informasi yang lengkap dan akurat kepada Komisaris secara tepat waktu.
7. Keputusan- keputusan strategis senantiasa diputuskan melalui rapat Direksi yang pengambilan keputusannya dilakukan secara musyawarah mufakat, dibuat risalah rapatnya dan didokumentasikan dengan baik, serta diimplementasikan sesuai kebijakan, pedoman dan tata tertib kerja yang berlaku. Keputusan diambil apabila seluruh Direksi yang hadir menyetujui .

2. Bidang Usaha

Bidang Usaha dan Produk BPR/BPRS

1.	Kategori Kegiatan Usaha	01. Penghimpunan Dana
	Jenis Produk	01. Produk dasar
	Nama Produk	Tabungan
	Uraian	Tabungan
2.	Kategori Kegiatan Usaha	01. Penghimpunan Dana
	Jenis Produk	01. Produk dasar
	Nama Produk	Deposito
	Uraian	Deposito
3.	Kategori Kegiatan Usaha	02. Penyaluran Dana
	Jenis Produk	01. Produk dasar
	Nama Produk	Kredit Modal Kerja
	Uraian	Kredit Modal Kerja
4.	Kategori Kegiatan Usaha	02. Penyaluran Dana
	Jenis Produk	01. Produk dasar
	Nama Produk	Kredit Investasi
	Uraian	Kredit Investasi
5.	Kategori Kegiatan Usaha	02. Penyaluran Dana
	Jenis Produk	01. Produk dasar



Nama Produk	Kredit Konsumsi
Uraian	Kredit Konsumsi

3. Teknologi Informasi

Teknologi Informasi untuk Sistem Operasional

Dalam upaya untuk memberikan pelayanan kepada nasabah yang cepat, tepat dan akurat serta memenuhi kebutuhan informasi bagi manajemen, rencana pengembangan usaha serta informasi terkait dengan laporan kepada otoritas, kehandalan teknologi informasi menjadi suatu kebutuhan yang sangat penting:

1. Sistem Operasional
 - a. Sistem operasional menggunakan Core Banking USSI
 - b. Sistem Pelaporan ke Otoritas Jasa Keuangan meliputi :
 - SiPeduli untuk pengaduan Nasabah, Self Assesment, edukasi dan Inklusi
 - SLIK untuk Sistem Informasi Layanan Keuangan
 - APOLO untuk pelaporan kepada OJK
 - Sigap untuk pelaporan APU PPT
 - c. Sistem Aplikasi Sipesat Grips untuk PPATK
2. Sistem Keamanan
 - a. Untuk keamanan Data server ditempatkan diruangan khusus berpendingin udara yang hanya bisa diakses oleh pejabat yang ditunjuk.
 - b. Secara rutin dilakukan *Back up* data *Mirroring* dan *back up* data pada *harddisk* eksternal yang disimpan diruang khasanah.
3. Penyedia Jasa Informasi Keuangan
 - a. PT USSI Pinbuk Prima Software untuk aplikasi Core Banking BPR Sari Sedana

Sistem Keamanan Teknologi Informasi

Dalam upaya untuk memberikan pelayanan kepada nasabah yang cepat, tepat dan akurat serta memenuhi kebutuhan informasi bagi manajemen, rencana pengembangan usaha serta informasi terkait dengan laporan kepada otoritas, kehandalan teknologi informasi menjadi suatu kebutuhan yang sangat penting.



4. Perkembangan dan Target Pasar

Perkembangan dan Target Pasar

Guna mendukung rencana pengembangan usaha yang telah ditetapkan dalam Rencana Bisnis harus didukung adanya suatu target yang terukur dan target pasar yang jelas. Langkah-langkah untuk pengembangan target pasar dilakukan dengan cara:

1. Meningkatkan jumlah nasabah dari beberapa wilayah yang selama ini sudah menjadi pasar BPR.
2. Memperluas wilayah pemasaran baru disekitar wilayah yang sudah ada.
3. Target pengembangan usaha dengan mencari peluang sektor ekonomi potensial yang ada di wilayah kerja

5. Jumlah, Jenis, dan Lokasi Kantor

Daftar Jaringan Kantor

1.	Nama Kantor	PT. BPR SARI SEDANA
	Alamat	Jl. Diponegoro No.252
	Desa/Kecamatan	Denpasar Barat
	Kabupaten/Kota	Kota Denpasar
	Kode Pos	80114
	Nama Pimpinan	NI LUH WINARI, SE
	Nomor Telepon	(0361)224 025
	Jumlah Kantor Kas	0

6. Kerja Sama BPR dengan Bank atau Lembaga Lain

VI. Pengembangan Sumber Daya Manusia

1. Komposisi Sumber Daya Manusia

Statistik Komposisi Karyawan Per Kantor

Jumlah Pegawai Pemasaran	5 orang
Jumlah Pegawai Pelayanan	12 orang
Jumlah Pegawai Lainnya	2 orang



Jumlah Pegawai Tetap	14 orang
Jumlah Pegawai Tidak Tetap	5 orang
Jumlah Pegawai Pendidikan S3	0 orang
Jumlah Pegawai Pendidikan S2	1 orang
Jumlah Pegawai Pendidikan S1/D4	10 orang
Jumlah Pegawai Pendidikan D3	2 orang
Jumlah Pegawai Pendidikan SMA	5 orang
Jumlah Pegawai Pendidikan Lainnya	1 orang
Jumlah Pegawai Laki-laki	10 orang
Jumlah Pegawai Perempuan	9 orang
Jumlah Pegawai Usia <=25	4 orang
Jumlah Pegawai Usia >25-35	5 orang
Jumlah Pegawai Usia >35-45	7 orang
Jumlah Pegawai Usia >45-55	3 orang
Jumlah Pegawai Usia >55	0 orang

2. Pengembangan Sumber Daya Manusia

Kegiatan Pengembangan Sumber Daya Manusia di BPR/BPRS

1.	Nama Kegiatan Pengembangan	Sosialisasi Pelindungan Konsumen
	Tanggal Pelaksanaan	09 Juli 2024
	Jumlah Peserta	19 orang
	Pihak Pelaksana	01. Internal BPR
	Kategori Peserta	01. Seluruh Pegawai
	Uraian Kegiatan	Mengikuti kegiatan Sosialisasi



VII. Laporan Keuangan Tahunan

1. Laporan Posisi Keuangan

Laporan Posisi Keuangan

Dalam Ribuan Rupiah

Keterangan	Posisi 2024	Posisi 2023
Kas dalam Rupiah	262.207	241.210
Kas dalam Valuta Asing	0	0
Surat Berharga	0	0
Cadangan Kerugian Penurunan Nilai Surat Berharga	0	0
Penempatan pada Bank Lain	8.908.040	16.622.055
Cadangan Kerugian Penurunan Nilai Penempatan pada Bank Lain	4.580	19.897
Kredit yang Diberikan (Baki Debet)	29.843.160	26.827.960
Provisi yang belum diamortisasi	481.203	441.842
Biaya Transaksi Belum diamortisasi	0	0
Pendapatan Bunga yang Ditangguhkan dalam rangka restrukturisasi	52.538	60.227
Cadangan Kerugian Restrukturisasi	0	0
Cadangan Kerugian Penurunan Nilai Kredit yang Diberikan	205.331	140.304
Penyertaan Modal	0	0
Cadangan Kerugian Penurunan Nilai Penyertaan Modal	0	0
Agunan yang diambil alih	2.577.696	2.577.696
Properti Terbengkalai	0	0
Aset Tetap dan Inventaris	3.845.922	805.079
Akumulasi Penyusutan dan Penurunan Nilai Aset Tetap dan Inventaris	643.244	545.807
Aset Tidak Berwujud	84.610	76.750
Akumulasi Amortisasi dan Penurunan Nilai Aset Tidak Berwujud	56.812	35.659
Aset Antarkantor	0	0
Aset Keuangan Lainnya	0	0
Cadangan Kerugian Penurunan Nilai Aset Keuangan Lainnya	0	0
Aset Lainnya	235.536	115.076



TOTAL ASET	44.313.463	46.022.089
Liabilitas Segera	175.441	170.259
Tabungan	6.969.545	8.073.209
Biaya Transaksi Tabungan Belum Diamortisasi	0	0
Deposito	24.745.700	27.788.200
Biaya Transaksi Deposito Belum Diamortisasi	0	0
Simpanan dari Bank Lain	2.000.000	0
Biaya Transaksi Belum Diamortisasi	0	0
Pinjaman yang Diterima	0	0
Biaya Transaksi Belum Diamortisasi	0	0
Diskonto Belum Diamortisasi	0	0
Dana Setoran Modal-Kewajiban	0	0
Liabilitas Antarkantor	0	0
Liabilitas Lainnya	75.183	167.094
TOTAL LIABILITAS	33.965.868	36.198.762
Modal Dasar	15.000.000	15.000.000
Modal yang Belum Disetor -/-	8.000.000	8.000.000
Tambahan Modal Disetor	0	0
Agio	0	0
Modal Sumbangan	0	0
Dana Setoran Modal - Ekuitas	0	0
Tambahan Modal Disetor Lainnya	0	0
Keuntungan (Kerugian) dari Perubahan Nilai Aset Keuangan dalam Kelompok Tersedia untuk Dijual	0	0
Keuntungan Revaluasi Aset Tetap	0	0
Ekuitas Lainnya	0	0
Pajak Penghasilan terkait dengan Ekuitas Lain	0	0
Cadangan	0	0
Umum	1.400.000	1.400.000
Tujuan	0	0
Laba (Rugi)	0	0
Laba (Rugi) Tahun-Tahun Lalu	1.423.327	1.078.182
Laba (Rugi) Tahun Berjalan	524.268	345.145
TOTAL EKUITAS	10.347.594	9.823.327



2. Laporan Laba Rugi

Laporan Laba Rugi

Dalam Ribuan Rupiah

Keterangan	Posisi 2024	Posisi 2023
Pendapatan Operasional	4.952.588	4.698.726
1. Pendapatan Bunga		
a. Bunga Kontraktual		
Surat Berharga	0	0
Giro	90.627	125.454
Tabungan	6.233	4.400
Deposito	333.968	438.772
Sertifikat Deposito	0	0
KYD Kepada Bank Lain	0	0
KYD Kepada Pihak Ketiga bukan Bank	4.048.243	3.739.030
b. Provisi Kredit		
Kredit Kepada Bank Lain	0	0
Kredit Kepada Pihak Ketiga Bukan Bank	406.740	332.310
c. Biaya Transaksi -/-		
Surat Berharga	0	0
KYD Kepada Bank Lain	0	0
KYD Kepada Pihak Ketiga bukan Bank	0	0
d. Koreksi Atas Pendapatan Bunga -/-		
2. Pendapatan Lainnya		
a. Pendapatan Jasa Transaksi	0	0
b. Keuntungan Penjualan Valuta Asing	0	0
c. Keuntungan Penjualan Surat Berharga	0	0
d. Penerimaan Kredit yang Dihapusbuku	0	0
e. Pemulihan CKPN	57.045	51.124
f. Dividen	0	0
g. Keuntungan dari penyertaan dengan equity method	0	0
h. Keuntungan penjualan AYDA	0	0
i. Pendapatan Ganti Rugi Asuransi	0	0
j. Pemulihan penurunan nilai AYDA	0	0



k. Lainnya	9.733	7.636
Beban Operasional	4.324.092	4.272.087
1. Beban Bunga		
a. Beban Bunga Kontraktual		
Tabungan	264.296	265.055
Deposito	1.506.594	1.623.263
Simpanan dari Bank Lain	0	0
Pinjaman yang Diterima Dari Bank Indonesia	0	0
Pinjaman yang Diterima Dari Bank Lain	0	0
Pinjaman yang Diterima Dari Pihak Ketiga Bukan Bank	0	0
Pinjaman yang Diterima Berupa Pinjaman Subordinasi	0	0
Beban Bunga Lainnya	69.682	75.451
b. Biaya Transaksi		
Kepada Bank Lain	0	0
Kepada Pihak Ketiga Bukan Bank	0	0
2. Beban Kerugian Restrukturisasi Kredit	0	0
3. Beban Kerugian Penurunan Nilai		
a. Surat Berharga	0	0
b. Penempatan pada Bank Lain	19.517	20.227
c. KYD Kepada Bank Lain	0	0
d. KYD Kepada Pihak Ketiga Bukan Bank	87.238	37.157
e. Penyertaan Modal	0	0
f. Aset Keuangan Lainnya	0	0
4. Beban Pemasaran	40.714	30.053
5. Beban Penelitian dan Pengembangan	0	0
6. Beban Administrasi dan Umum		
a. Beban Tenaga Kerja		
Gaji dan Upah	962.341	820.829
Honorarium	352.466	405.469
Lainnya	289.645	322.110
b. Beban Pendidikan dan Pelatihan	68.461	25.364
c. Beban Sewa		
Gedung Kantor	53.333	80.000
Lainnya	0	0



d. Beban Penyusutan/Penghapusan atas Aset Tetap dan Inventaris	99.237	99.580
e. Beban Amortisasi Aset Tidak Berwujud	21.153	18.667
f. Beban Premi Asuransi	105.110	98.548
g. Beban Pemeliharaan dan Perbaikan	29.354	31.590
h. Beban Barang dan Jasa	283.402	234.076
i. Beban Penyelenggaraan Teknologi Informasi	0	0
j. Kerugian terkait risiko operasional		
Kecurangan internal	0	0
Kejahatan eksternal	0	0
k. Pajak-pajak	54.042	35.137
7. Beban lainnya		
a. Kerugian Penjualan Valuta Asing	0	0
b. Kerugian Penjualan Surat Berharga	0	0
c. Kerugian dari penyertaan dengan equity method	0	0
d. Kerugian penjualan AYDA	0	0
e. Kerugian penurunan nilai AYDA	0	0
f. Lainnya	17.505	49.512
Laba (Rugi) Operasional	628.497	426.639
Pendapatan Non Operasional	17.957	17.266
1. Keuntungan Penjualan Aset Tetap dan Inventaris	150	0
2. Pemulihan Penurunan Nilai Aset Tetap dan Inventaris	0	0
3. Pemulihan Penurunan Nilai Lainnya	0	0
4. Bunga Antar Kantor	0	0
5. Selisih Kurs	0	0
6. Lainnya	17.807	17.266
Beban Non Operasional	41.691	40.874
1. Kerugian Penjualan/Kehilangan Aset Tetap dan Inventaris	0	207
2. Kerugian Penurunan Nilai Aset Tetap dan Inventaris	0	0
3. Kerugian Penurunan Nilai Lainnya	0	0
4. Bunga Antar Kantor	0	0
5. Selisih Kurs	0	0
6. Lainnya	41.691	40.667
Laba (Rugi) Non Operasional	-23.734	-23.608



Laba (Rugi) Tahun Berjalan Sebelum Pajak	604.762	403.031
Taksiran Pajak Penghasilan	80.494	57.886
Pendapatan Pajak Tangguhan	0	0
Beban Pajak Tangguhan	0	0
Jumlah Laba (Rugi) Tahun Berjalan	524.268	345.145
Penghasilan Komprehensif Lain		
1. Tidak Akan Direklasifikasi ke Laba Rugi		
a. Keuntungan Revaluasi Aset Tetap	0	0
b. Lainnya	0	0
c. Pajak Penghasilan terkait	0	0
2. Akan Direklasifikasikan ke Laba Rugi		
a. Keuntungan (Kerugian) dan Perubahan Nilai Aset Keuangan Dalam Kelompok Tersedia untuk Dijual	0	0
b. Lainnya	0	0
c. Pajak Penghasilan terkait	0	0
Penghasilan Komprehensif Lain Setelah Pajak	0	0
Total Laba (Rugi) Komprehensif Tahun Berjalan		

3. Laporan Komitmen dan Kontijensi

Laporan Rekening Administratif

Dalam Ribuan Rupiah

Keterangan	Posisi 2024	Posisi 2023
Tagihan Komitmen		
Fasilitas Pinjaman yang Diterima yang Belum Ditarik	0	0
Tagihan Komitmen Lainnya	0	0
Kewajiban Komitmen		
Fasilitas Kredit kepada Nasabah yang Belum Ditarik	0	0
Penerusan Kredit (Channeling)	0	0
Kewajiban Komitmen Lainnya	0	0
Tagihan Kontinjensi		
a. Pendapatan Bunga Dalam Penyelesaian		
1) Bunga Kredit yang Diberikan	9.908	9.908
2) Bunga Penempatan pada Bank Lain	0	0
3) Surat Berharga	0	0
4) Lainnya	0	0



b. Aset Produktif yang dihapusbuku		
1) Kredit yang Diberikan	5.047	5.047
2) Penempatan pada Bank Lain	0	0
3) Pendapatan Bunga Atas Kredit yang dihapusbuku	0	0
4) Pendapatan Bunga Atas Penempatan Dana pada Bank Lain yang dihapusbuku	0	0
c. Agunan dalam Proses Penyelesaian Kredit	0	0
d. Tagihan Kontinjensi Lainnya	0	0
Kewajiban Kontinjensi	0	0
Rekening Administratif Lainnya	0	0

4. Laporan Perubahan Ekuitas

Laporan Perubahan Ekuitas

Dalam jutaan Rupiah

Keterangan	Modal Disetor	Cadangan Umum	Saldo Laba Belum Ditetapkan Penggunaannya	Jumlah
Saldo per 31 Des Tahun 2022	7.000	1.400	1.226	9.626
Dividen	0	0	-147	-147
Pembentukan Cadangan	0	0	0	0
DSM Ekuitas	0	0	0	0
Laba/Rugi yang Belum Direalisasi	0	0	0	0
Revaluasi Aset 2024etap	0	0	0	0
Laba/Rugi Periode Berjalan	0	0	345	345
Pos Penambah/Pengurang Lainnya	0	0	0	0
Saldo per 31 Des Tahun 2023	7.000	1.400	1.423	9.823
Dividen	0	0	0	0
Pembentukan Cadangan	0	0	0	0
DSM Ekuitas	0	0	0	0
Laba/Rugi yang Belum Direalisasi	0	0	0	0
Revaluasi Aset 2024etap	0	0	0	0
Laba/Rugi Periode Berjalan	0	0	524	524
Pos Penambah/Pengurang Lainnya	0	0	0	0
Saldo Akhir (per 31 Des)	7.000	1.400	1.948	10.348



5. Laporan Arus Kas

Laporan Arus Kas

Dalam Ribuan Rupiah

Keterangan	Saldo 2024	Saldo 2023
Penerimaan pendapatan bunga	560.947	391.026
Penerimaan pendapatan provisi dan jasa transaksi	39.361	36.125
Penerimaan beban klaim asuransi	0	0
Penerimaan atas aset keuangan yang telah dihapusbukukan	0	-5.047
Pendapatan operasional lainnya	-65	-13.966
Pembayaran beban bunga	0	0
Beban gaji dan tunjangan	0	0
Beban umum dan administrasi	0	0
Beban operasional lainnya	120.390	118.246
Pendapatan non operasional lainnya	0	0
Beban non operasional lainnya	0	0
Pembayaran pajak penghasilan	-7.603	5.860
Penyesuaian lainnya atas pendapatan dan beban	-1.000.000	1.000.000
Penempatan pada bank lain	19.517	20.227
Kredit yang diberikan	2.948.759	2.359.163
Agunan yang diambil alih	0	-2.297.600
Aset lain-lain	111.572	53.470
Penyesuaian lainnya atas aset operasional	0	0
Liabilitas segera	2.974	22.067
Tabungan	-1.103.664	2.151
Deposito	-3.042.500	784.500
Simpanan dari bank lain	-2.000.000	0
Pinjaman yang diterima	0	0
Liabilitas imbalan kerja	-93.251	-21.749
Liabilitas lain-lain	0	0
Penyesuaian lainnya atas liabilitas operasional	0	0
Arus Kas neto dari aktivitas operasi	-3.443.563	2.454.474
Pembelian/penjualan aset tetap dan inventaris	-3.042.643	-48.577
Pembelian/penjualan aset tidak berwujud	-7.860	-6.900



Pembelian/penjualan Surat Berharga	0	0
Pembelian/penjualan Penyertaan Modal	0	0
Penyesuaian lainnya	0	0
Arus Kas neto dari aktivitas Investasi	-3.050.503	-55.477
Penerimaan/pembayaran pinjaman yang diterima sebagai modal pelengkap	0	0
Penerimaan/pembayaran pinjaman yang diterima sebagai modal inti tambahan	0	0
Pembayaran dividen	0	-147.456
Penyesuaian lainnya	0	0
Arus Kas neto dari aktivitas Pendanaan	0	-147.456
Peningkatan (Penurunan) Arus Kas	-6.494.066	2.251.541
Kas dan setara Kas awal periode	15.363.265	13.111.723
Kas dan setara Kas akhir periode	8.869.199	15.363.265

VIII. Laporan dan Opini Akuntan Publik

Ringkasan Opini Akuntan Publik

Laporan Tahunan kami sampaikan sesuai dengan data hasil pemeriksaan Auditor Independen Akuntan Publik I Gusti Ngurah Putra nomor. 00012/2.1344/ AU.2/07/1740-3/1/ IV/2025 yang diterbitkan tanggal 8 April 2025 dengan opini Laporan Keuangan terlampir menyajikan secara wajar dengan pengecualian. Posisi keuangan PT. BPR Sari Sedana per tanggal 31 Desember 2024, serta kinerja keuangan dan arus kas untuk tahun yang berakhir pada tanggal tersebut sesuai dengan Standar Akuntansi Keuangan Entitas Tanpa Akuntabilitas Publik (SAK ETAP) di Indonesia. Laporan Akuntan Publik tersedia pada lampiran Laporan Tahunan ini.



PT. BANK PEREKONOMIAN RAKYAT SARI SEDANA

BANK SARI SEDANA

Setia Melayani Setulus Hati Sejak 1969

**Surat Pernyataan Direksi
Tentang Tanggung Jawab atas Laporan Keuangan
Untuk Tahun yang Berakhir Per 31 Desember 2024
PT. BPR Sari Sedana**

Kami yang bertanda tangan di bawah ini:

Nama : Widyana.SE
Alamat Kantor : Jl. Diponegoro No.252 Denpasar
Alamat Domisili : PRM Griya Cempaka 58, Br/Link Leping , Desa Padang Sambian Kaja, Kecamatan Denpasar Barat.
No. Telepon : 0361-224025
Jabatan : Direktur Utama

Nama : I Kadek Edy Setiawan
Alamat Kantor : Jl. Diponegoro No.252 Denpasar
Alamat Domisili : Jl. Gandapura III Komplek Patal C1, Br/Link. Kertalangu, Desa Kesiman Kertalangu, Kecamatan Denpasar Timur.
No. Telepon : 0361-224025
Jabatan : Direktur Kepatuhan

Menyatakan bahwa:

1. Laporan Keuangan PT. BPR Sari Sedana telah disusun untuk tahun buku 2024 dan disajikan sesuai dengan Standar Akuntansi Keuangan yang berlaku,
2. Semua informasi dalam laporan keuangan PT. BPR Sari Sedana Tahun Buku 2024 telah dimuat secara lengkap dan benar,
3. Bertanggung jawab atas penerapan pengendalian internal dalam proses pelaporan keuangan PT. BPR Sari Sedana tahun buku 2024 sesuai POJK mengenai integritas pelaporan keuangan Bank,
4. Hasil Penilaian terhadap efektivitas pengendalian internal dalam proses pelaporan keuangan BPR sesuai dengan dokumen Penilaian Sendiri Pengendalian Internal dalam Pelaporan Keuangan Bank (terlampir).

Demikian surat pernyataan ini dibuat dengan sebenarnya.

Denpasar, 30 April 2025

PT. BPR Sari Sedana



Widyana. SE
Direktur Utama

I Kadek Edy Setiawan
Direktur Kepatuhan



0361-224025 / 0361-235308



ptbprsarisedana@yahoo.com / bprsarisedana21@gmail.com



bprsarisedana



bpr_sarisedana



www.bankarisedana.com



Jl. Diponegoro No. 252 Den





PT.BPR SARI SEDANA
Jl. Diponegoro No.252 Denpasar
Telepon: 0361-224025

Website: www.banksarisedana.com, Email: bprsarisedana21@gmail.com

Lembar Pernyataan
Anggota Direksi dan Anggota Dewan Komisaris
tentang Tanggung Jawab Atas Laporan Tahunan Tahun 2024
PT.BPR SARI SEDANA

Kami yang bertanda tangan di bawah ini menyatakan bahwa semua informasi dalam Laporan Tahunan PT.BPR SARI SEDANA tahun 2024 telah ditinjau dan dimuat secara lengkap dan bertanggung jawab penuh atas kebenaran isi Laporan Tahunan perusahaan.

Demikian pernyataan ini dibuat dengan sebenarnya.

Denpasar, 30 April 2025

PT.BPR SARI SEDANA

Widyana,SE
Direktur Utama

I Kadek Edy Setiawan
Direktur Kepatuhan



Putu Widawati
Komisaris Utama

This is a test PDF document.

If you can read this, you have Adobe Acrobat Reader installed on your computer.

PT. BANK PEREKONOMIAN RAKYAT SARI SEDANA

LAPORAN KEUANGAN

Untuk tahun yang berakhir pada tanggal 31 Desember 2024 dan 2023

Beserta

LAPORAN AUDITOR INDEPENDEN

PT. BANK PEREKONOMIAN RAKYAT SARI SEDANA
DAFTAR ISI

	Halaman
SURAT PERNYATAAN TANGGUNG JAWAB DIREKSI	
LAPORAN AUDITOR INDEPENDEN	i-iii
NERACA UNTUK TAHUN YANG BERAKHIR PADA TANGGAL 31 DESEMBER 2024 DAN 2023	1
LAPORAN LABA RUGI UNTUK TAHUN YANG BERAKHIR PADA TANGGAL 31 DESEMBER 2024 DAN 2023	2
LAPORAN PERUBAHAN EKUITAS UNTUK TAHUN YANG BERAKHIR PADA TANGGAL 31 DESEMBER 2024 DAN 2023	3
LAPORAN ARUS KAS UNTUK TAHUN YANG BERAKHIR PADA TANGGAL 31 DESEMBER 2024 DAN 2023	4
CATATAN ATAS LAPORAN KEUANGAN	5-37
LAMPIRAN 1 : DAFTAR ASET TETAP DAN PENYUSUTAN	
LAMPIRAN 2 : DAFTAR ASET TIDAK BERWUJUD DAN AMORTISASI	



Denpasar, XX April 2025

**SURAT PERNYATAAN TANGGUNG JAWAB
DIREKSI DAN DEWAN KOMISARIS
TENTANG
TANGGUNG JAWAB ATAS LAPORAN KEUANGAN
PT. BANK PEREKONOMIAN RAKYAT SARI SEDANA
UNTUK TAHUN YANG BERAKHIR
31 DESEMBER 2024**

Memenuhi ketentuan dalam Undang-Undang Republik Indonesia No. 8 Tahun 1997 tentang Dokumen Perusahaan dan Undang-Undang Republik Indonesia No. 40 Tahun 2007, kami yang bertandatangan di bawah ini :

1. Nama : Putu Widawati, S.T., M.M.
Alamat Kantor : Jl. Diponegoro No.252, Denpasar Barat, Denpasar
Alamat Domisili : Jl. Tukad Badung XXIII No. 28, Kelod Renon, Denpasar Selatan
Jabatan : Komisaris Utama
2. Nama : Ni Luh Winari, S.E.
Alamat Kantor : Jl. Diponegoro No.252, Denpasar Barat, Denpasar
Alamat Domisili : Jl. Basuki Rahmat No. 127, Birobuli Utara, Palu Selatan
Jabatan : Direktur

Untuk dan atas nama Direksi **PT. Bank Perekonomian Rakyat Sari Sedana** sebagai pihak yang bertanggungjawab atas **PT. Bank Perekonomian Rakyat Sari Sedana** menyatakan bahwa:

1. Bertanggung jawab atas penyusunan dan penyajian laporan keuangan **PT. Bank Perekonomian Rakyat Sari Sedana**.
2. Direksi telah menyusun dan menyajikan laporan keuangan **PT. Bank Perekonomian Rakyat Sari Sedana** untuk tahun yang berakhir pada tanggal 31 Desember 2024 yang terdiri atas neraca, laporan laba rugi, laporan perubahan ekuitas, laporan arus kas dan catatan atas laporan keuangan sebagaimana disajikan pada laporan keuangan terlampir.
3. Laporan keuangan **PT. Bank Perekonomian Rakyat Sari Sedana** untuk tahun yang berakhir 31 Desember 2024 tersebut telah disusun dan disajikan sesuai dengan Standar Akuntansi Keuangan Entitas Tanpa Akuntabilitas Publik (SAK-ETAP).



PT. BANK PEREKONOMIAN RAKYAT SARI SEDANA

BANK SARI SEDANA

Setia Melayani Setulus Hati Sejak 1969

4. Semua informasi dalam laporan keuangan **PT. Bank Perekonomian Rakyat Sari Sedana** telah dimuat secara lengkap dan benar.
5. Laporan keuangan **PT. Bank Perekonomian Rakyat Sari Sedana** tidak mengandung informasi atau fakta material yang tidak benar dan tidak menghilangkan informasi dan fakta material.
6. **PT. Bank Perekonomian Rakyat Sari Sedana** telah membuat catatan, bukti pembukuan, dan data pendukung administrasi keuangan, yang merupakan bukti adanya hak dan kewajiban serta kegiatan suatu perusahaan, termasuk catatan yang terdiri dari neraca tahunan, perhitungan laba rugi tahunan, rekening, jurnal transaksi harian, atau setiap tulisan yang berisi keterangan mengenai hak dan kewajiban serta hal-hal lain yang berkaitan dengan kegiatan usaha suatu perusahaan, dan dokumen-dokumen tersebut disimpan oleh perusahaan sesuai ketentuan Undang-Undang yang berlaku.
7. Direksi dan Dewan Komisaris **PT. Bank Perekonomian Rakyat Sari Sedana** bertanggung jawab atas sistem pengendalian internal dalam **PT. Bank Perekonomian Rakyat Sari Sedana**.

Demikian pernyataan ini dibuat dengan sebenarnya.

Hormat kami,

PT. BANK PEREKONOMIAN RAKYAT SARI SEDANA

Putu Widawati, S.T., M.M.
Komisaris Utama



Ni Luh Winari, S.E.
Direktur

0361-224025 / 0361-235308

ptbprsarisiedana@yahoo.com / bprsarisiedana21@gmail.com

bprsarisiedana

bpr_sarisiedana

www.banksarisiedana.com

Jl. Di Ponegoro No.252 Dps



KANTOR AKUNTAN PUBLIK I GUSTI NGURAH PUTRA

Certified Public Accountants

License No:736/KM.1/2021, Tanggal: 14 Juli 2021

Jl. Agung Residences, Perumahan Cokroland Residence B3, Ubung Kaja,
Denpasar Utara, Bali - 80116
Tel Fax : (0361) 9399888, Mobile : +62 812 3964 777
E-mail : kapignp@gmail.com

LAPORAN AUDITOR INDEPENDEN

Nomor : 00012/2.1344/AU.2/07/1740-3/1/IV/2025

Kepada Yth.

Pemegang Saham, Dewan Komisaris, dan Direksi
PT. BANK PEREKONOMIAN RAKYAT SARI SEDANA
Jl. Raya Cangu Kerobokan
Badung-Bali

Opini Wajar dengan Pengecualian

Kami telah mengaudit laporan keuangan PT. Bank Perekonomian Rakyat Sari Sedana yang terdiri dari laporan posisi keuangan tanggal 31 Desember 2024, serta laporan laba rugi, laporan perubahan ekuitas, dan laporan arus kas untuk tahun yang berakhir pada tanggal tersebut, serta catatan atas laporan keuangan, termasuk ikhtisar kebijakan akuntansi signifikan.

Menurut opini kami, kecuali untuk dampak hal yang dijelaskan dalam paragraf Basis untuk Opini Wajar dengan Pengecualian pada laporan kami, laporan keuangan terlampir menyajikan secara wajar, dalam semua hal yang material, posisi keuangan Perusahaan tanggal 31 Desember 2024, serta kinerja keuangan dan arus kasnya untuk tahun yang berakhir pada tanggal tersebut, sesuai dengan Standar Akuntansi Keuangan Entitas Tanpa Akuntabilitas Publik (SAK-ETAP) di Indonesia.

Basis untuk Opini Wajar dengan Pengecualian

Pada catatan 4, bank menyajikan Pendapatan bunga yang akan diterima kredit sebesar Rp15.581.868 untuk periode 1 Januari 2024 sampai dengan 31 Desember 2024, terhadap penyajian tersebut, terdapat kekurangan perhitungan Pendapatan bunga yang akan diterima kredit secara akrual sebesar Rp166.478.482. Hal ini tidak sesuai dengan SAK ETAP BAB 2 tentang Konsep dan Prinsip Pervasif, pada Sub Bab Dasar Akrual paragraf 2.33 menyatakan Bahwa "Entitas harus menyusun laporan keuangan, kecuali laporan arus kas, dengan menggunakan dasar akrual. Dalam dasar akrual, pos-pos diakui sebagai aset, kewajiban, ekuitas, penghasilan, dan beban (unsur-unsur laporan keuangan) ketika memenuhi definisi dan kriteria pengakuan untuk pos-pos tersebut. Serta mengakibatkan laporan laba rugi yang disajikan oleh manajemen menjadi lebih kecil (*understated*) dari seharusnya sebesar Rp166.478.482., jika Pendapatan bunga yang akan diterima kredit secara akrual tersebut disajikan dalam laporan keuangan maka akan terjadi kenaikan laba sebelum pajak penghasilan yang sebelumnya disajikan sebesar Rp604.762.262 menjadi sebesar Rp771.240.744

Kami melaksanakan audit kami berdasarkan Standar Audit yang ditetapkan oleh Institut Akuntan Publik Indonesia. Tanggung jawab kami menurut standar tersebut diuraikan lebih lanjut dalam paragraf Tanggung Jawab Auditor terhadap Audit atas Laporan Keuangan pada laporan kami. Kami independen terhadap Perusahaan berdasarkan ketentuan etika yang relevan dalam audit kami atas laporan keuangan di Indonesia, dan kami telah memenuhi tanggung jawab etika lainnya berdasarkan ketentuan tersebut. Kami yakin bahwa bukti audit yang telah kami peroleh adalah cukup dan tepat untuk menyediakan suatu basis bagi opini wajar dengan pengecualian kami.



Tanggung Jawab Manajemen dan Pihak yang Bertanggung Jawab atas Tata Kelola terhadap Laporan Keuangan

Manajemen bertanggung jawab atas penyusunan dan penyajian wajar laporan keuangan tersebut sesuai dengan Standar Akuntansi Keuangan Entitas Tanpa Akuntabilitas Publik (SAK-ETAP) di Indonesia, dan atas pengendalian internal yang dianggap perlu oleh manajemen untuk memungkinkan penyusunan laporan keuangan yang bebas dari kesalahan penyajian material, baik yang disebabkan oleh kecurangan maupun kesalahan.

Dalam penyusunan laporan keuangan, manajemen bertanggung jawab untuk menilai kemampuan Perusahaan dalam mempertahankan kelangsungan usahanya, mengungkapkan, sesuai dengan kondisinya, hal-hal yang berkaitan dengan kelangsungan usaha, dan menggunakan basis akuntansi kelangsungan usaha, kecuali manajemen memiliki intensi untuk melikuidasi Perusahaan atau menghentikan operasi, atau tidak memiliki alternatif yang realistis selain melaksanakannya.

Pihak yang bertanggung jawab atas tata kelola bertanggung jawab untuk mengawasi proses pelaporan keuangan Perusahaan.

Tanggung Jawab Auditor terhadap Audit atas Laporan Keuangan

Tujuan kami adalah untuk memperoleh keyakinan memadai tentang apakah laporan keuangan secara keseluruhan bebas dari kesalahan penyajian material, baik yang disebabkan oleh kecurangan maupun kesalahan, dan untuk menerbitkan laporan auditor yang mencakup opini kami. Keyakinan memadai merupakan suatu tingkat keyakinan tinggi, namun bukan merupakan suatu jaminan bahwa audit yang dilaksanakan berdasarkan Standar Audit akan selalu mendeteksi kesalahan penyajian material ketika hal tersebut ada. Kesalahan penyajian dapat disebabkan oleh kecurangan maupun kesalahan dan dianggap material jika, baik secara individual maupun secara agregat, dapat diekspektasikan secara wajar akan memengaruhi keputusan ekonomi yang diambil oleh pengguna berdasarkan laporan keuangan tersebut.

Sebagai bagian dari suatu audit berdasarkan Standar Audit, kami menerapkan pertimbangan profesional dan mempertahankan skeptisisme profesional selama audit. Kami juga :

- Mengidentifikasi dan menilai risiko kesalahan penyajian material dalam laporan keuangan, baik yang disebabkan oleh kecurangan maupun kesalahan, mendesain dan melaksanakan prosedur audit yang responsif terhadap risiko tersebut, serta memperoleh bukti audit yang cukup dan tepat untuk menyediakan basis bagi opini kami. Risiko tidak terdeteksinya kesalahan penyajian material yang disebabkan oleh kecurangan lebih tinggi dari yang disebabkan oleh kesalahan, karena kecurangan dapat melibatkan kolusi, pemalsuan, penghilangan secara sengaja, pernyataan salah, atau pengabaian pengendalian internal.
- Memperoleh suatu pemahaman tentang pengendalian internal yang relevan dengan audit untuk mendesain prosedur audit yang tepat sesuai dengan kondisinya, tetapi bukan untuk tujuan menyatakan opini atas keefektifitasan pengendalian internal Perusahaan.
- Mengevaluasi ketepatan kebijakan akuntansi yang digunakan serta kewajaran estimasi akuntansi dan pengungkapan terkait yang dibuat oleh manajemen.
- Menyimpulkan ketepatan penggunaan basis akuntansi kelangsungan usaha oleh manajemen dan, berdasarkan bukti audit yang diperoleh, apakah terdapat suatu ketidakpastian material yang terkait dengan peristiwa atau kondisi yang dapat menyebabkan keraguan signifikan atas kemampuan perusahaan untuk mempertahankan kelangsungan usahanya. Ketika kami menyimpulkan bahwa terdapat suatu ketidakpastian material, kami diharuskan untuk menarik perhatian dalam laporan auditor kami ke pengungkapan terkait dalam laporan keuangan atau, jika pengungkapan tersebut tidak memadai, harus menentukan apakah perlu untuk memodifikasi opini kami. Kesimpulan



KANTOR AKUNTAN PUBLIK

I GUSTI NGURAH PUTRA

kami didasarkan pada bukti audit yang diperoleh hingga tanggal laporan auditor kami. Namun, peristiwa atau kondisi masa depan dapat menyebabkan Perusahaan tidak dapat mempertahankan kelangsungan usaha.

- Mengevaluasi penyajian, struktur, dan isi laporan keuangan secara keseluruhan, termasuk pengungkapannya, dan apakah laporan keuangan mencerminkan transaksi dan peristiwa yang mendasarinya dengan suatu cara yang mencapai penyajian wajar.

Kami mengomunikasikan kepada pihak yang bertanggung jawab atas tata kelola mengenai, antara lain, ruang lingkup dan saat yang direncanakan atas audit, serta temuan audit signifikan, termasuk setiap defisiensi signifikan dalam pengendalian internal yang teridentifikasi oleh kami selama audit.

KANTOR AKUNTAN PUBLIK

I GUSTI NGURAH PUTRA



00012

I Gusti Ngurah Putra, SE., Ak., CA., CPA., BKP., CFI

NRAP AP. 1740
NIU-KAP 736/KM.1/2021
Denpasar, 8 April 2025

PT. BANK PEREKONOMIAN RAKYAT SARI SEDANA
NERACA
UNTUK TAHUN YANG BERAKHIR PADA TANGGAL 31 DESEMBER 2024 DAN 2023
(Dinyatakan dalam Rupiah, kecuali dinyatakan lain)

Keterangan	Catatan	2024	2023
ASET			
- Kas	2b,3	262.207.100	241.210.000
- Pendapatan Bunga Yang Akan Diterima	2c,4	22.390.201	13.502.548
- Penempatan Pada Bank Lain	2d,5	8.908.040.257	16.622.054.862
- (Penyisihan Kerugian)		(4.580.287)	(19.897.290)
		8.903.459.970	16.602.157.572
- Kredit Yang Diberikan	2e,6	29.309.419.186	26.325.890.947
- (Penyisihan Kerugian)		(205.331.394)	(140.304.263)
		29.104.087.792	26.185.586.684
- Agunan yang Diambil Alih	2g,7	2.577.696.100	2.577.696.100
- Aset Tetap dan Inventaris	2h,8	3.845.921.550	805.078.550
- (Akumulasi Penyusutan)		(643.243.985)	(545.806.708)
Nilai Buku		3.202.677.565	259.271.842
- Aset Tidak Berwujud	2i,9	8.461.350	76.750.000
- (Akumulasi Amortisasi)		(56.811.966)	(35.659.374)
Nilai Buku		27.798.384	41.090.626
- Aset Lain-Lain	2j,10	213.145.713	101.573.613
		44.313.462.825	46.022.088.985
JUMLAH ASET			
KEWAJIBAN DAN EKUITAS			
KEWAJIBAN			
- Kewajiban Segera	2k,11	158.968.907	155.995.211
- Utang Bunga	2l,12	70.182.591	68.843.485
- Utang Pajak	2m,13	16.472.116	14.264.122
- Bimpanan	2n,14	31.715.244.759	35.861.408.534
- Simpanan Dari Bank Lain	2n,15	2.000.000.000	-
- Kewajiban Imbalan Kerja	2s,16	5.000.000	98.250.973
		33.965.868.373	36.198.762.325
JUMLAH KEWAJIBAN			
EKUITAS			
- Modal Disetor	17	7.000.000.000	7.000.000.000
- Cadangan Umum		1.400.000.000	1.400.000.000
- Saldo Laba (Rugi) Ditahan		1.423.326.660	1.078.181.693
- Laba (Rugi) Tahun Berjalan		524.267.792	345.144.967
		10.347.594.452	9.823.326.660
JUMLAH EKUITAS			
JUMLAH KEWAJIBAN DAN EKUITAS			
		44.313.462.825	46.022.088.985

Mengetahui,
Direksi PT. BPR Sari Sedana

Ni Luh Winari, S.E
Direktur

Lihat Catatan atas Laporan Keuangan yang merupakan bagian yang tidak terpisahkan dari Laporan Keuangan secara keseluruhan

PT. BANK PEREKONOMIAN RAKYAT SARI SEDANA
LAPORAN LABA (RUGI)
UNTUK TAHUN YANG BERAKHIR PADA TANGGAL 31 DESEMBER 2024 DAN 2023
(Dinyatakan dalam Rupiah, kecuali dinyatakan lain)

Keterangan	Catatan	2023	2022
PENDAPATAN DAN BEBAN OPERASIONAL			
Pendapatan Bunga	2q,18		
- Bunga Kontraktual		4.479.070.383	4.307.655.755
- Provisi dan Komisi		406.739.828	332.309.902
Jumlah Pendapatan Bunga		<u>4.885.810.211</u>	<u>4.639.965.657</u>
Beban Bunga	2q,19		
- Beban Bunga		(1.840.572.212)	(1.963.769.299)
Pendapatan Bunga bersih		<u>(1.840.572.212)</u>	<u>(1.963.769.299)</u>
Pendapatan Operasional Lain	20	66.778.157	58.759.860
Jumlah Pendapatan Operasional		<u>3.112.016.156</u>	<u>2.734.956.218</u>
Beban Operasional			
- Beban Penyisihan Penghapusan Aset Produktif	21		
- Beban Penyisihan Kerugian Tabungan/Deposito/Sertifikat Deposito		19.517.364	20.227.055
- Beban Penyisihan Kerugian Kredit		87.238.053	37.157.485
- Beban Pemasaran	22	40.714.200	30.052.900
- Beban Administrasi dan Umum	23	2.318.544.705	2.171.367.686
- Lainnya	24	17.505.222	49.512.253
Jumlah Beban Operasional		<u>2.483.519.544</u>	<u>2.308.317.379</u>
LABA (RUGI) OPERASIONAL		<u>628.496.612</u>	<u>426.638.839</u>
Pendapatan Dan Beban Non Operasional			
- Pendapatan Non Operasional	25	17.956.824	17.266.427
- Beban Non Operasional	26	(41.691.174)	(40.874.229)
Jumlah Pendapatan (Beban) Non Operasional Bersih		<u>(23.734.350)</u>	<u>(23.607.802)</u>
LABA (RUGI) SEBELUM PAJAK PENGHASILAN		<u>604.762.262</u>	<u>403.031.037</u>
Pajak Penghasilan	27	80.494.470	57.886.070
LABA (RUGI) BERSIH		<u>524.267.792</u>	<u>345.144.967</u>

Mengetahui,
Direksi PT. BPR Sari Sedana

Ni Luh Winari, S.E
Direktur

Lihat Catatan atas Laporan Keuangan yang merupakan bagian yang tidak terpisahkan dari Laporan Keuangan secara keseluruhan

PT. BANK PEREKONOMIAN RAKYAT SARI SEDANA
LAPORAN PERUBAHAN EKUITAS
UNTUK TAHUN YANG BERAKHIR PADA TANGGAL 31 DESEMBER 2024 DAN 2023
(Dinyatakan dalam Rupiah, kecuali dinyatakan lain)

Uraian	Modal Disetor	Saldo Laba			Jumlah
		Cadangan Tujuan	Cadangan Umum	Laba Belum Ditetapkan	
Saldo pada tanggal 31 Desember 2022	7.000.000.000	-	1.400.000.000	1.225.637.385	9.625.637.385
Dividen	-	-	-	(147.455.692)	(147.455.692)
Laba (Rugi) Tahun Berjalan	-	-	-	345.144.967	345.144.967
Saldo pada tanggal 31 Desember 2023	7.000.000.000	-	1.400.000.000	1.423.326.660	9.823.326.660
Laba (Rugi) Tahun Berjalan	-	-	-	524.267.792	524.267.792
Saldo pada tanggal 31 Desember 2024	7.000.000.000	-	1.400.000.000	1.947.594.452	10.347.594.452

Mengetahui,
Direksi PT. BPR Sari Sedana



Ni Luh Wirfari, S.E
Direktur

Lihat Catatan atas Laporan Keuangan yang merupakan bagian yang tidak terpisahkan dari Laporan Keuangan secara keseluruhan

PT. BANK PEREKONOMIAN RAKYAT SARI SEDANA
LAPORAN ARUS KAS
UNTUK TAHUN YANG BERAKHIR PADA TANGGAL 31 DESEMBER 2024 DAN 2023
(Dinyatakan dalam Rupiah, kecuali dinyatakan lain)

	2024	2023
ARUS KAS DARI AKTIVITAS OPERASI:		
Laba Bersih	524.267.792	345.144.967
- Penyesuaian untuk merekonsiliasi laba neto menjadi kas bersih diperoleh dari aktivitas operasi:		
- Beban Penyusutan Aset Tetap	99.237.276	99.579.830
- Beban Penyusutan Aset Tidak Berwujud	21.152.592	18.666.666
- Penyisihan Kerugian (Pembalikan atas Penyisihan) untuk:		
- Penempatan pada Bank lain	19.517.364	20.227.055
- Kredit yang diberikan	87.238.053	37.157.485
- Pemulihan PPAP ABA	(34.834.367)	(19.957.465)
- Pemulihan PPAP Kredit	(22.210.922)	(31.166.442)
- Kredit Hapus Buku	-	(5.047.100)
- Amortisasi		
- Provisi Kredit	39.360.924	36.125.118
Perubahan aset dan kewajiban operasi :		
- Penempatan pada Bank Lain (Deposito diatas 3 bulan)	1.000.000.000	1.000.000.000
- Pendapatan Bunga yang Akan Diterima	(8.887.653)	45.881.050
- Kredit yang Diberikan	(3.022.889.161)	2.359.162.628
- Agunan yang Diambilalih	-	(2.297.600.000)
- Aset Lain-lain	(111.572.100)	53.470.453
- Kewajiban yang Segera Dibayar	2.973.696	22.067.403
- Utang Bunga	1.339.106	2.286.929
- Utang Pajak	2.207.994	3.573.467
- Simpanan:		
- Tabungan	(1.103.663.776)	2.151.051
- Deposito Berjangka	(3.042.500.000)	784.500.000
- Simpanan dari Bank Lain	2.000.000.000	
- Kewajiban Imbalan Kerja	(93.250.973)	(21.749.027)
Arus kas neto dari aktivitas operasi	(3.642.514.155)	2.454.474.068
Arus kas dari aktivitas investasi		
- Pembelian/Penjualan Aset Tetap	(3.042.643.000)	(48.783.950)
- Penjualan Aset Tetap	-	207.044
- Pembelian/Penjualan Aset tidak Berwujud Arus	(7.860.350)	(6.900.000)
Arus kas neto dari aktivitas investasi	(3.050.503.350)	(55.476.906)
Arus kas dari aktivitas Pendanaan		
- Pembayaran Dividen	-	(147.455.692)
Arus kas neto dari aktivitas Pendanaan	-	(147.455.692)
KENAIKAN (PENURUNAN) ARUS KAS	(6.693.017.505)	2.251.541.470
KAS DAN SETARA KAS AWAL PERIODE	15.363.264.862	13.111.723.392
KAS DAN SETARA KAS AKHIR PERIODE	8.670.247.357	15.363.264.862
KAS DAN SETARA KAS TERDIRI DARI:		
- Kas	262.207.100	241.210.000
- Giro Pada Bank Lain	6.341.303.089	6.600.323.067
- Tabungan Pada Bank Lain	466.737.168	421.731.795
- Deposito dengan Jangka Waktu Paling Lama 3 Bulan	1.600.000.000	8.100.000.000
JUMLAH KAS DAN SETARA KAS AKHIR PERIODE	8.670.247.357	15.363.264.862

Mengetahui,
Direksi PT. BPR Sari Sedana

Ni Luh Winari, S.E
Direktur

Lihat Catatan atas Laporan Keuangan yang merupakan bagian yang tidak terpisahkan dari Laporan Keuangan secara keseluruhan

PT. BANK PEREKONOMIAN RAKYAT SARI SEDANA
CATATAN ATAS LAPORAN KEUANGAN
UNTUK TAHUN YANG BERAKHIR PADA TANGGAL 31 DESEMBER 2024 dan 2023
(Dinyatakan dalam Rupiah, kecuali dinyatakan lain)

1. UMUM

PT. Bank Perekonomian Rakyat Sari Sedana (selanjutnya disebut "Bank") didirikan berdasarkan Akta Notaris No. 40 tanggal 25 November 1998 yang dibuat dihadapan Notaris I Made Puryatma, S.H. Notaris di Denpasar.

Akta perusahaan telah mengalami beberapa kali perubahan, antara lain berdasarkan Akta No. 4 tanggal 9 Januari 2024 oleh Notaris I Made Mertajaya, SH. di Denpasar mengenai Perubahan Nomenklatur Bank Perkreditan Rakyat menjadi Bank Perekonomian Rakyat. Akta tersebut telah memperoleh pengesahan dari Menteri Hukum dan Hak Asasi Manusia Republik Indonesia dengan Nomor AHU-0001379.AH.01.02.Tahun 2024 Tanggal 9 Januari 2024 dan persetujuan Otoritas Jasa Keuangan (OJK) dengan Surat Penetapan Penggunaan Izin Usaha Nomor SR-8/KO.181/2024 tanggal 20 Februari 2024. Perubahan terakhir berdasarkan Akta No.17 tanggal 11 Desember 2024 oleh Notaris I Made Mertajaya, S.H. di Denpasar mengenai Perubahan Direksi dan Komisaris. Akta tersebut telah memperoleh pengesahan dari Menteri Hukum dan Hak Asasi Manusia Republik Indonesia dengan Nomor AHU-0270084.AH.01.11.Tahun 2024 Tanggal 12 Desember 2024 dan persetujuan Otoritas Jasa Keuangan (OJK) dengan Surat mengenai pencatatan pengurus BPR Nomor S-17/KO.181/2025 tanggal 1 Februari 2025.

Sesuai dengan Pasal 3 Anggaran Dasar Bank, adapun maksud dan tujuan serta kegiatan usaha adalah sebagai berikut:

1. Maksud dan tujuan perseroan adalah:
 - Bergerak dalam bidang Bank Perkreditan Rakyat (64131).
2. Untuk mencapai maksud dan tujuan tersebut diatas perseroan dapat melaksanakan kegiatan usaha sebagai berikut:
 - Menjalankan kegiatan usaha bank secara konvensional, meliputi penghimpunan dana dari masyarakat dalam bentuk simpanan berupa deposito, tabungan dan/atau bentuk lainnya yang dipersamakan dengan itu dan menyalurkan kepada masyarakat dalam bentuk kredit, yang dalam kegiatannya tidak memberikan jasa dalam lalu lintas pembayaran.

Izin-izin yang dimiliki bank sebagai berikut:

- a. Surat Izin Tempat Usaha (SITU) No. 11b/705/2343/DB/DPMPSTSP tanggal 21 Juni 2018.
- b. Surat Izin dari Lembaga Pengelola dan Penyelenggara OSS tentang pendaftaran penanaman modal/berusaha yang sekaligus merupakan pengesahan Tanda Daftar Perusahaan dan bukti pemenuhan laporan pertama Kewajiban Laporan Ketenagakerjaan di perusahaan (WLKP) dengan NIB (Nomor Induk Berusaha) No.9120002942434 tanggal 23 September 2019.
- c. Tanda Daftar Perusahaan (TDP) Perseroan Terbatas PT. Bank Perkreditan Rakyat, No. 22.1.64.01427 tanggal 21 Juni 2018 dari Badan Pelayanan Perijinan Terpadu Satu Pintu dan Penanaman Modal Pemerintah Kota Denpasar, berlaku sampai dengan tanggal 21 Juni 2023.
- d. Nomor Pokok Wajib Pajak (NPWP) Nomor: 01.126.434.8-901.000 dari Departemen Keuangan Republik Indonesia Direktorat Jenderal Pajak Kantor Pelayanan Pajak Denpasar Barat.

PT. BANK PEREKONOMIAN RAKYAT SARI SEDANA
CATATAN ATAS LAPORAN KEUANGAN
UNTUK TAHUN YANG BERAKHIR PADA TANGGAL 31 DESEMBER 2024 dan 2023
(Dinyatakan dalam Rupiah, kecuali dinyatakan lain)

1. UMUM (Lanjutan)

PT. BPR Sari Sedana berkedudukan di Kota Madya Denpasar yang berkantor di Jalan Diponegoro No. 252, Kelurahan Dauh Puri Klod, Kecamatan Denpasar Barat.

Susunan pengurus bank berdasarkan Akta No.17 tanggal 11 Desember 2024, yang dibuat dihadapan Notaris I Made Mertajaya, S.H. adalah sebagai berikut:

Dewan Komisaris

Komisaris Utama : Putu Widawati, S.T., M.M

Direksi

Direktur : Ni Luh Winari, S.E

Jumlah karyawan bank pada tanggal 31 Desember 2024 adalah sebanyak 18 orang.

2. KEBIJAKAN AKUNTANSI

Berikut ini kebijakan akuntansi yang diterapkan dalam penyusunan laporan keuangan bank, sesuai dengan standar akuntansi keuangan di Indonesia:

a. Dasar Penyusunan Laporan Keuangan

Laporan keuangan disajikan dalam rupiah penuh.

Bank telah menerapkan Standar Akuntansi Keuangan Entitas Tanpa Akuntabilitas Publik (SAK ETAP) dan Pedoman Akuntansi Bank Perkreditan Rakyat (PA BPR) untuk penyusunan laporan keuangan yang dimulai pada 1 Januari 2010. Oleh karena, itu laporan keuangan disajikan berdasarkan SAK ETAP.

Laporan keuangan disusun berdasarkan konsep harga perolehan, kecuali beberapa akun tertentu disusun berdasarkan pengukuran lain sebagaimana diuraikan dalam kebijakan akuntansi masing-masing akun tersebut.

Laporan arus kas disusun berdasarkan penerimaan dan pengeluaran kas dan setara kas yang dikelompokkan ke dalam kegiatan operasi, investasi, dan pendanaan dengan menggunakan metode tidak langsung (*indirect method*).

b. Kas dan Setara Kas

Kas adalah mata uang kertas dan logam, baik rupiah maupun valuta asing yang masih berlaku sebagai alat pembayaran yang sah.

c. Pendapatan Bunga yang akan Diterima

Pendapatan bunga yang akan diterima adalah pendapatan bunga dari kredit dan penempatan pada bank lain dengan kualitas lancar (*performing*) dan lancar khusus yang telah diakui sebagai pendapatan tetapi belum diterima pembayarannya.

PT. BANK PEREKONOMIAN RAKYAT SARI SEDANA
CATATAN ATAS LAPORAN KEUANGAN
UNTUK TAHUN YANG BERAKHIR PADA TANGGAL 31 DESEMBER 2024 dan 2023
(Dinyatakan dalam Rupiah, kecuali dinyatakan lain)

2. KEBIJAKAN AKUNTANSI (Lanjutan)

d. Penempatan pada Bank Lain

- Giro dan Tabungan

Dana pada bank lain yang sifatnya sangat likuid, berjangka pendek dan dengan cepat dapat dijadikan kas dalam jumlah tertentu tanpa menghadapi risiko perubahan nilai yang signifikan bertujuan untuk menunjang aktivitas operasional.

- Deposito Berjangka

Penanaman dana bank pada bank lain, dalam bentuk deposito berjangka, dan lain-lain yang sejenis, yang dimaksudkan untuk memperoleh penghasilan.

- Penyisihan Kerugian

Kebijakan Pembentukan Penyisihan Penghapusan Aset Produktif (PPAP) dilakukan berdasarkan POJK No. 1 Tahun 2024 tanggal 10 Januari 2024 tentang Kualitas Aset Bank Perekonomian Rakyat.

e. Kredit yang Diberikan

Nilai buku awal kredit yang diberikan diakui sebesar pokok kredit dikurangi provisi dan ditambah biaya transaksi yang ditanggung oleh BPR. Kredit yang diberikan disajikan di neraca sebesar pokok kredit (baki debit) dikurangi provisi serta ditambah biaya transaksi yang belum diamortisasi. Saldo Penyisihan Kerugian Kredit disajikan sebagai pengurang dari kredit yang diberikan. Penyisihan tersebut merupakan cadangan yang dibentuk sebesar persentase yang ditetapkan dari saldo kredit yang diberikan pada tanggal neraca berdasarkan penggolongan kualitas kredit yang diberikan. Penyisihan yang dibentuk untuk menutupi kemungkinan risiko kerugian yang timbul sebagai akibat dari tidak dapat diterima kembali sebagian atau seluruh kredit yang diberikan. Kredit diklasifikasikan "*non-performing*" pada saat pokok kredit telah jatuh tempo dan/atau pada saat manajemen berpendapat bahwa penerimaan atas pokok atau bunga kredit tersebut diragukan. Pendapatan bunga kredit yang telah diklasifikasikan sebagai "*non-performing*" tidak diperhitungkan dan akan diakui sebagai pendapatan pada saat diterima.

Kredit dihapuskan pada saat manajemen berpendapat bahwa kredit tersebut sudah tidak akan tertagih lagi. Penerimaan kembali kredit yang telah dihapuskan diakui sebagai penambahan pendapatan operasional lainnya.

f. Penyisihan Penghapusan Aset Produktif (PPAP)

Aset produktif terdiri dari kredit yang diberikan dan penempatan pada bank lain.

Bank membentuk penyisihan penghapusan aset produktif serta estimasi kerugian komitmen dan kontinjensi berdasarkan penelaahan terhadap kualitas masing-masing aset produktif, komitmen dan kontinjensi sesuai ketentuan Otoritas Jasa Keuangan (OJK).

PT. BANK PEREKONOMIAN RAKYAT SARI SEDANA
CATATAN ATAS LAPORAN KEUANGAN
UNTUK TAHUN YANG BERAKHIR PADA TANGGAL 31 DESEMBER 2024 dan 2023
(Dinyatakan dalam Rupiah, kecuali dinyatakan lain)

2. KEBIJAKAN AKUNTANSI (Lanjutan)

f. Penyisihan Penghapusan Aset Produktif (PPAP) (Lanjutan)

Kebijakan Pembentukan Penyisihan Penghapusan Aset Produktif (PPAP) diubah menjadi Penyisihan Penilaian Kualitas Aset (PPKA) berdasarkan POJK No. 1 Tahun 2024 tanggal 10 Januari 2024 tentang Kualitas Aset Bank Perekonomian Rakyat.

Bank wajib membentuk PPAP umum dan PPAP khusus, dengan penjelasan sebagai berikut:

PPAP Umum

PPAP umum ditetapkan paling kurang sebesar:

0,5%	Dari aset produktif dengan kualitas lancar kecuali SBI
------	--

PPAP Khusus

PPAP khusus ditetapkan paling kurang sebesar:

1%	Dari aset produktif dengan kualitas dalam perhatian khusus berlaku sejak tanggal 1 Desember 2020 sampai dengan 30 November 2021
3%	Dari aset produktif yang tergolong dalam perhatian khusus berlaku sejak tanggal 1 Desember 2021.
10%	Dari aset produktif dengan kualitas kurang lancar setelah dikurangi nilai agunan
50%	Dari aset produktif dengan kualitas diragukan setelah dikurangi nilai agunan
100%	Dari aset produktif dengan kualitas macet setelah dikurangi nilai agunan

Nilai agunan yang diperhitungkan sebagai pengurang dalam pembentukan PPAP adalah sebagai berikut:

- 85% dari nilai pasar untuk agunan berupa emas perhiasan;
- 80% dari nilai hak tanggungan untuk agunan berupa tanah, bangunan dan/ tanah yang memiliki sertifikat yang diikat dengan hak tanggungan;
- 70% dari nilai agunan berupa resi gudang yang penilaiannya dilakukan kurang dari atau sampai dengan 12 (dua belas) bulan dan sejalan dengan Undang-Undang serta ketentuan dan prosedur yang berlaku;
- 60% dari Nilai Jual Objek Pajak (NJOP) untuk agunan berupa tanah, bangunan dan/ rumah yang memiliki sertifikat yang tidak diikat dengan hak tanggungan.
- 50% dari nilai jual obyek pajak (NJOP) untuk agunan berupa tanah atau bangunan dengan bukti kepemilikan berupa Surat Girik (*letter C*) atau yang dipersamakan dengan itu termasuk Akta Jual Beli (AJB) yang dibuat oleh notaris atau pejabat lainnya yang berwenang yang dilampiri Surat Pemberitahuan Pajak Terutang (SPPT) pada satu tahun terakhir.

PT. BANK PEREKONOMIAN RAKYAT SARI SEDANA
CATATAN ATAS LAPORAN KEUANGAN
UNTUK TAHUN YANG BERAKHIR PADA TANGGAL 31 DESEMBER 2024 dan 2023
(Dinyatakan dalam Rupiah, kecuali dinyatakan lain)

2. KEBIJAKAN AKUNTANSI (Lanjutan)

f. Penyisihan Penghapusan Aset Produktif (Lanjutan)

- 50% dari harga pasar, harga sewa atau harga peralihan untuk agunan berupa tempat usaha/los/kios/lapak/hak pakai/hak garap yang disertai dengan bukti kepemilikan atau surat ijin pemakaian tempat usaha los/kios/lapak/hak pakai/ hak garap yang dikeluarkan oleh pengelola yang sah dan disertai dengan surat kuasa menjual, atau pengalihan hak yang dibuat/disahkan oleh notaris atau dibuat oleh pejabat lainnya yang berwenang.
- 50% dari nilai pasar untuk agunan berupa kendaraan bermotor, kapal atau perahu bermotor yang disertai dengan bukti kepemilikan dan telah dilakukan pengikatan sesuai ketentuan yang berlaku;
- 50% dari nilai pasar untuk agunan berupa resi gudang yang penilaiannya dilakukan lebih dari 12 (dua belas) bulan sampai dengan 18 (delapan belas) bulan dan sejalan dengan Undang-Undang serta ketentuan dan prosedur yang berlaku.
- 50% untuk bagian dana yang dijamin oleh BUMN/BUMD yang melakukan usaha sebagai penjamin kredit
- 30% dari nilai pasar untuk agunan berupa resi gudang yang penilaiannya dilakukan lebih dari 18 (delapan belas) bulan namun belum melampaui 30 (tiga puluh) bulan dan sejalan dengan Undang-Undang serta ketentuan dan prosedur yang berlaku.
- 20% dari nilai agunan selain agunan sebagaimana dimaksud pada poin sebelumnya yang dinilai 1 (satu) tahun terakhir oleh penilai independen dengan metode penilaian sebagaimana diatur oleh standar penilaian yang berlaku.

Penyisihan yang dibentuk untuk menutup kemungkinan risiko kerugian yang timbul sebagai akibat dari tidak dapat diterima kembali sebagian atau seluruh kredit yang diberikan maupun dana yang ditempatkan di bank lain.

Aset produktif dihapuskan dari penyisihan kerugian aset produktif pada saat manajemen berpendapat bahwa aset produktif tersebut harus dihapuskan karena secara operasional debitur sudah tidak mampu membayar.

Penerimaan kembali aset produktif yang telah dihapusbukukan diakui sebagai penambahan pendapatan operasional lainnya.

g. Agunan Yang Diambil Alih (AYDA)

Agunan yang diambil alih adalah aset yang diperoleh BPR, baik melalui pelelangan maupun diluar pelelangan berdasarkan penyerahan secara sukarela oleh pemilik agunan atau berdasarkan kuasa untuk menjual diluar pelelangan dari pemilik agunan dalam hak debitur tidak memenuhi kewajibannya kepada BPR.

PT. BANK PEREKONOMIAN RAKYAT SARI SEDANA
CATATAN ATAS LAPORAN KEUANGAN
UNTUK TAHUN YANG BERAKHIR PADA TANGGAL 31 DESEMBER 2024 dan 2023
(Dinyatakan dalam Rupiah, kecuali dinyatakan lain)

2. KEBIJAKAN AKUNTANSI (Lanjutan)

g. Agunan Yang Diambil Alih (AYDA) (Lanjutan)

Agunan yang diambil alih sehubungan dengan penyelesaian kredit diakui sebagai aset sebesar nilai bersih yang dapat direalisasi, yaitu nilai wajar agunan kredit setelah dikurangi estimasi biaya pelepasan jika dijual. Apabila terdapat penurunan nilai permanen dari agunan kredit yang diambil alih, maka nilai agunan kredit tersebut wajib disesuaikan. Pada saat penjualan, selisih antara nilai tercatat agunan yang diambil alih dan hasil penjualannya diakui sebagai keuntungan atau kerugian non operasional.

Berdasarkan POJK No. 1 Tahun 2024 tanggal 10 Januari 2024 tentang Kualitas Aset Bank Persektor Rakyat, Pengambilalihan AYDA bersifat sementara dan wajib dicairkan secepatnya terhitung sejak pengambilan AYDA oleh BPR. BPR wajib memperhitungkan AYDA yang tercatat pada neraca BPR sebagai faktor pengurang modal inti BPR dalam perhitungan Kewajiban Pemenuhan Modal Minimum (KPMU).

Biaya-biaya yang dikeluarkan sehubungan dengan pemeliharaan dan pengambilalihan agunan tersebut dibebankan pada beban operasi saat terjadi.

Laba atau rugi yang diperoleh/diderita akibat dari realisasi penjualan agunan yang diambil alih dilaporkan dalam laporan laba rugi tahun yang bersangkutan.

h. Aset Tetap

Aset tetap dinyatakan berdasarkan harga perolehan dikurangi dengan akumulasi penyusutan. Kecuali hak atas tanah, seluruh aset tetap disusutkan dengan metode garis lurus (*straight line method*), berdasarkan taksiran masa manfaat ekonomisnya dengan tarif penyusutan sebagai berikut:

Jenis Aset	Tarif Penyusutan	Umur Aset
Bangunan	5%	20 tahun
Kendaraan	25% dan 12,5%	4 – 8 tahun
Inventaris Golongan I	25%	4 tahun
Inventaris Golongan II	12,5%	8 tahun

Beban pemeliharaan dan perbaikan rutin dibebankan ke laporan laba-rugi pada saat terjadinya, pengurangan dan penambahan dalam jumlah besar dikapitalisir bila menambah umur ekonomis atau menambah manfaat aset yang bersangkutan. Aset yang sudah tidak dipergunakan lagi atau yang dijual dikeluarkan dari kelompok aset tetap yang bersangkutan dan laba atau rugi yang terjadi dibukukan dalam laporan laba rugi tahun yang bersangkutan.

PT. BANK PEREKONOMIAN RAKYAT SARI SEDANA
CATATAN ATAS LAPORAN KEUANGAN
UNTUK TAHUN YANG BERAKHIR PADA TANGGAL 31 DESEMBER 2024 dan 2023
(Dinyatakan dalam Rupiah, kecuali dinyatakan lain)

2. KEBIJAKAN AKUNTANSI (Lanjutan)

i. Aset Tidak Berwujud

Aset non moneter yang dapat diidentifikasi dan tidak mempunyai wujud fisik. Aset tidak berwujud diakui sebesar biaya perolehan. Biaya perolehan aset tidak berwujud yang diperoleh secara terpisah melalui harga beli dan biaya-biaya yang dapat diatribusikan secara langsung sehingga siap digunakan.

j. Aset Lain-Lain

Aset lain-lain adalah pos-pos aset yang tidak dapat secara layak digolongkan dalam kelompok pos aset yang ada dan tidak secara material untuk disajikan tersendiri.

Aset lain-lain terdiri dari:

- Pajak dibayar dimuka.
- Beban dibayar dimuka adalah:

Sumber ekonomi yang telah dikeluarkan tetapi belum diakui sebagai beban pada periode terjadinya dan masa manfaatnya telah diperjanjikan sejak awal.

k. Kewajiban Segera

Kewajiban yang telah jatuh tempo dan/atau segera dapat ditagih dan harus segera dibayar.

Transaksi kewajiban segera diakui pada saat:

- Kewajiban telah jatuh tempo.
- Kewajiban menjadi segera dapat ditagih oleh pemiliknya, baik dengan perintah dari pemberi amanat maupun tidak.

l. Utang Bunga

Kewajiban bunga yang telah jatuh tempo dan/atau yang segera dapat ditagih oleh pemiliknya dan harus segera dibayar.

Utang bunga diakui sebesar jumlah bunga kontraktual, baik untuk akrual bunga maupun yang telah jatuh tempo.

m. Utang Pajak

Utang pajak adalah kewajiban pajak penghasilan badan yang terutang atas penghasilan BPR. Utang pajak merupakan selisih kurang atas kewajiban pajak penghasilan setelah memperhitungkan angsuran pajak atau pajak dibayar dimuka. Utang pajak diakui sebesar jumlah yang harus disetorkan ke kas Negara.

n. Simpanan dari Nasabah

Simpanan adalah dana dalam bentuk tabungan dan deposito yang dipercayakan oleh masyarakat kepada bank berdasarkan perjanjian penyimpanan dana.

PT. BANK PEREKONOMIAN RAKYAT SARI SEDANA
CATATAN ATAS LAPORAN KEUANGAN
UNTUK TAHUN YANG BERAKHIR PADA TANGGAL 31 DESEMBER 2024 dan 2023
(Dinyatakan dalam Rupiah, kecuali dinyatakan lain)

2. KEBIJAKAN AKUNTANSI (Lanjutan)

n. Simpanan dari Nasabah (Lanjutan)

Tabungan

- Transaksi tabungan diakui sebesar nominal penyetoran atau penarikan yang dilakukan oleh penabung.
- Setoran tabungan diakui pada saat uang diterima.
- Bunga yang diberikan atas tabungan diakui sebagai penambah nominal tabungan.
- Saldo tabungan disajikan sebesar jumlah kewajiban BPR kepada pemilik tabungan.

Deposito

- Transaksi deposito diakui sebesar nominal yang tercantum dalam bilyet deposito.
- Setoran deposito diakui pada saat uang diterima.
- Deposito disajikan sebesar jumlah nominal atau sebesar kewajiban BPR yang diperjanjikan.
- Kewajiban bunga deposito yang belum jatuh tempo disajikan dalam pos utang bunga.

o. Simpanan dari Bank Lain

Simpanan dari bank lain adalah kewajiban kepada bank lain, dalam bentuk tabungan dan deposito.

Tabungan dari bank lain:

- Transaksi tabungan diakui sebesar nominal penyetoran atau penarikan yang dilakukan oleh bank lain.
- Setoran tabungan diakui pada saat uang diterima.
- Bunga yang diberikan atas tabungan diakui sebagai penambah nominal tabungan.
- Saldo tabungan disajikan sebesar jumlah kewajiban BPR kepada bank lain pemilik tabungan.

Deposito dari bank lain:

- Transaksi deposito diakui sebesar nominal yang tercantum dalam bilyet deposito.
- Setoran deposito diakui pada saat uang diterima.
- Deposito disajikan sebesar jumlah nominal atau sebesar kewajiban BPR yang diperjanjikan.
- Kewajiban bunga deposito yang belum jatuh tempo disajikan dalam pos utang bunga.

p. Pinjaman Diterima

Pinjaman yang diterima adalah dana yang diterima dari bank lain, Bank Indonesia (BI), atau pihak lain dengan kewajiban pembayaran kembali sesuai dengan persyaratan yang ditetapkan dalam perjanjian pinjaman.

PT. BANK PEREKONOMIAN RAKYAT SARI SEDANA
CATATAN ATAS LAPORAN KEUANGAN
UNTUK TAHUN YANG BERAKHIR PADA TANGGAL 31 DESEMBER 2024 dan 2023
(Dinyatakan dalam Rupiah, kecuali dinyatakan lain)

2. KEBIJAKAN AKUNTANSI (Lanjutan)

q. Pengakuan Pendapatan dan Beban Bunga Kontraktual

Pendapatan bunga

Pendapatan bunga antara lain berasal dari kredit yang diberikan dan penempatan pada bank lain. Pendapatan bunga meliputi antara lain pendapatan bunga kontraktual serta amortisasi provisi dan biaya transaksi. Pendapatan bunga diakui secara akrual, kecuali pendapatan bunga dari kredit dan penempatan pada bank lain yang tidak lancar (*non performing*).

Pada saat kredit diklasifikasikan sebagai kredit non lancar (*non performing*), maka:

- Membatalkan bunga kredit (bunga kontraktual) yang sudah diakui sebagai pendapatan tetapi belum dibayar debitor.
- Bunga yang dibatalkan tersebut diakui sebagai tagihan kontinjensi (pendapatan bunga kredit dalam penyelesaian).

Beban bunga

Beban bunga diakui pada saat terjadinya (*accrual basis*).

Pendapatan dan beban provisi dan komisi

Penerimaan pendapatan atas administrasi kredit (provisi dan komisi) dari kredit diakui sebagai pendapatan atau beban yang ditangguhkan dan diamortisasi secara sistematis selama jangka waktu komitmen kredit.

Provisi dan komisi yang tidak berkaitan dengan kegiatan perkreditan dan jangka waktu, diakui sebagai pendapatan atau beban pada periode terjadinya transaksi.

r. Perpajakan

Beban pajak kini ditentukan berdasarkan laba kena pajak periode yang bersangkutan yang dihitung berdasarkan tarif pajak yang berlaku.

s. Kewajiban Imbalan Kerja

Undang-Undang Ketenagakerjaan No. 6 Tahun 2023 menjelaskan bahwa imbalan kerja terdiri dari uang pesangon, uang penghargaan masa kerja, uang penggantian hak dan jaminan sosial kerja.

Berdasarkan SAK ETAP Bab. 23 tentang imbalan kerja adalah sebagai berikut:

1. Imbalan kerja jangka pendek terdiri dari:
 - Upah, gaji dan iuran jaminan sosial.
 - Bonus terutang dalam jangka waktu 12 (dua belas) bulan.
2. Imbalan pasca kerja terdiri dari:
 - Tunjangan pensiun.
 - Asuransi jiwa dan perawatan kesehatan.
3. Imbalan kerja jangka panjang seperti pesangon pemutusan hubungan kerja (PHK).

PT. BANK PEREKONOMIAN RAKYAT SARI SEDANA
CATATAN ATAS LAPORAN KEUANGAN
UNTUK TAHUN YANG BERAKHIR PADA TANGGAL 31 DESEMBER 2024 dan 2023
(Dinyatakan dalam Rupiah, kecuali dinyatakan lain)

2. KEBIJAKAN AKUNTANSI (Lanjutan)

t. Transaksi dengan Pihak-Pihak yang Mempunyai Hubungan Istimewa

Perusahaan melakukan transaksi-transaksi tertentu dengan pihak-pihak yang mempunyai hubungan istimewa, seperti didefinisikan dalam Pernyataan Standar Akuntansi Keuangan Entitas Tanpa Akuntabilitas Publik (SAK ETAP) No.28 mengenai "Pengungkapan pihak-pihak yang mempunyai hubungan istimewa".

Seluruh transaksi dengan pihak yang mempunyai hubungan istimewa dalam jumlah signifikan, baik yang dilakukan dengan persyaratan dan kondisi yang sama atau tidak dengan persyaratan dan kondisi yang sama dengan pihak yang mempunyai hubungan istimewa, telah diungkapkan dalam catatan atas laporan keuangan.

u. Komitmen dan Kontinjensi

Komitmen

Komitmen adalah ikatan atau kontrak berupa janji yang tidak dapat dibatalkan (*irrevocable*) secara sepihak dan harus dilaksanakan apabila persyaratan yang disepakati bersama dipenuhi.

Kontinjensi

Kontinjensi adalah kondisi atau situasi dengan hasil akhir berupa keuntungan atau kerugian yang baru dapat diinformasikan setelah terjadinya satu peristiwa atau lebih pada masa estimasi kerugian komitmen dan kontinjensi dibentuk sebesar taksiran kerugian serta diakui sebagai beban dan kewajiban secara terpisah.

v. Peraturan/Undang-Undang Baru

Pada 10 Januari 2024 Otoritas Jasa Keuangan mengeluarkan regulasi yaitu POJK Nomor 1 Tahun 2024 Tentang Kualitas Aset Bank Perekonomian Rakyat. Pada saat Peraturan Otoritas Jasa Keuangan ini mulai berlaku, ketentuan sebagaimana dimaksud dalam Pasal 7 ayat (3) dan Pasal 8 ayat (5) Peraturan Otoritas Jasa Keuangan Nomor 5/POJK.03/2015 tentang Kewajiban Penyediaan Modal Minimum dan Pemenuhan Modal Inti Minimum Bank Perkreditan Rakyat (Lembaran Negara Republik Indonesia Tahun 2015 Nomor 73, Tambahan Lembaran Negara Republik Indonesia Nomor 5686), dicabut dan dinyatakan tidak berlaku.

Berdasarkan Surat Edaran Otoritas Jasa Keuangan Nomor 21/SEOJK.03/2024 tentang Panduan Akuntansi Perbankan Bagi Bank Perekonomian Rakyat, BPR ditetapkan menggunakan Standar Akuntansi Keuangan Indonesia untuk Entitas Privat (SAK EP) sebagai standar akuntansi keuangan dalam penyusunan laporan keuangan BPR. SAK EP berlaku efektif per 1 Januari 2025.

PT. BANK PEREKONOMIAN RAKYAT SARI SEDANA
CATATAN ATAS LAPORAN KEUANGAN
UNTUK TAHUN YANG BERAKHIR PADA TANGGAL 31 DESEMBER 2024 dan 2023
(Dinyatakan dalam Rupiah, kecuali dinyatakan lain)

3. KAS

Rincian pada tanggal 31 Desember 2024 dan 2023 sebagai berikut:

	<u>2024</u>	<u>2023</u>
Kas	262.207.100	241.210.000
Jumlah Kas	<u>262.207.100</u>	<u>241.210.000</u>

4. PENDAPATAN BUNGA YANG AKAN DITERIMA

Rincian pada tanggal 31 Desember 2024 dan 2023 sebagai berikut:

	<u>2024</u>	<u>2023</u>
Pendapatan Bunga yang akan diterima Kredit	15.581.868	13.502.548
Pendapatan Bunga yang akan diterima Penempatan Pada Bank lain	6.808.333	-
Jumlah	<u>22.390.201</u>	<u>13.502.548</u>

5. PENEMPATAN PADA BANK LAIN

Rincian pada tanggal 31 Desember 2024 dan 2023 sebagai berikut:

	<u>2024</u>	<u>2023</u>
Penempatan Pada Bank Lain		
Giro Pada Bank Lain		
Pihak Ketiga:		
- PT. Bank Mandiri (Persero), Tbk (1450005788886)	2.411.979.084	2.897.176.817
- PT. Bank Mandiri (Persero), Tbk (1450000089819)	504.078.300	810.432.656
- PT. Bank Negara Indonesia (Persero), Tbk (0948106147)	922.497.163	1.004.659.503
- PT. Bank Pembangunan Daerah Bali (0100109000017)	1.818.845.775	1.671.848.590
- PT. Bank Central Asia, Tbk (0403434181)	582.568.199	216.205.501
- PT. Bank Oke Indonesia, Tbk (610122400000611)	101.334.568	-
Jumlah Giro Pada Bank Lain	<u>6.341.303.089</u>	<u>6.600.323.067</u>
Tabungan		
- PT. BPR Sukawati Pancakanti (0017001078)	1.052.835	1.000.000
- PT. BPR Sukawati Pancakanti (Arisanku)	100.242.793	100.000.000
- PT. BPR Karya Artha Sejahtera Indonesia (0012500059)	196.274.592	165.269.049
- PT. BPR Lestari Bali (10110026642)	169.166.948	155.462.746
Jumlah Tabungan	<u>466.737.168</u>	<u>421.731.795</u>
Deposito Berjangka		
Deposito dengan jangka waktu < 3 Bulan		
- PT. Bank Pembangunan Daerah Bali	-	500.000.000
- PT. Bank Pembangunan Daerah Bali	100.000.000	100.000.000
- PT. Bank Pembangunan Daerah Bali	-	1.000.000.000
- PT. BPR Indra Candra	-	500.000.000
- PT. BPR Indra Candra	-	500.000.000
- PT. BPR Indra Candra	-	500.000.000
- PT. BPR Karya Artha Sejahtera Indonesia	-	1.000.000.000
- PT. Bank Oke Indonesia, Tbk	-	1.000.000.000
- PT. Bank Mandiri (Persero), Tbk	-	1.000.000.000
- PT. BPR Sukawati Pancakanti	1.000.000.000	1.000.000.000
- PT. BPR Sukawati Pancakanti	500.000.000	500.000.000
- PT. BPR Lestari Bali	-	500.000.000
Jumlah Deposito < 3 Bulan	<u>1.600.000.000</u>	<u>8.100.000.000</u>

PT. BANK PEREKONOMIAN RAKYAT SARI SEDANA
CATATAN ATAS LAPORAN KEUANGAN
UNTUK TAHUN YANG BERAKHIR PADA TANGGAL 31 DESEMBER 2024 dan 2023
(Dinyatakan dalam Rupiah, kecuali dinyatakan lain)

5. PENEMPATAN PADA BANK LAIN (Lanjutan)

	2024	2023
Deposito dengan jangka waktu > 3 Bulan		
- PT. BPR Ulatidana Rahayu	500.000.000	-
- PT. BPR Sari Werdhi Sedana	-	500.000.000
- PT. Bank Oke Indonesia, Tbk	-	1.000.000.000
Jumlah Deposito > 3 Bulan	500.000.000	1.500.000.000
Jumlah Deposito	2.100.000.000	9.600.000.000
Jumlah Penempatan pada Bank Lain	8.908.040.257	16.622.054.862
Penyisihan penghapusan penempatan pada bank lain	(4.580.287)	(19.897.290)
Jumlah Penempatan Pada Bank Lain	8.903.459.970	16.602.157.572

Perubahan penyisihan penghapusan kerugian penempatan pada bank lain adalah sebagai berikut:

	2024	2023
Saldo awal tahun	19.897.290	19.627.700
Penyisihan penghapusan selama tahun berjalan	19.517.364	20.227.055
Pembalikan penyisihan	(34.834.367)	(19.957.465)
Saldo akhir tahun	4.580.287	19.897.290

6. KREDIT YANG DIBERIKAN

Rincian pada tanggal 31 Desember 2024 dan 2023 sebagai berikut:

	2024	2023
Kredit yang diberikan - Pokok	29.843.159.916	26.827.959.707
Provisi yang belum diamortisasi	(481.203.127)	(441.842.205)
Pendapatan bunga yang ditangguhkan	(52.537.603)	(60.226.555)
Jumlah Kredit yang diberikan	29.309.419.186	26.325.890.947
Penyisihan penghapusan kredit	(205.331.394)	(140.304.263)
Jumlah Bersih	29.104.087.792	26.185.586.684

Kredit yang diberikan berdasarkan jenis penggunaannya, kredit adalah sebagai berikut:

a. Jenis Penggunaan

	2024	2023
Pihak ketiga:		
- Modal kerja	5.791.672.392	3.971.400.692
- Investasi	1.467.366.500	-
- Konsumsi	22.584.121.024	22.856.559.015
Jumlah Kredit yang diberikan - Pokok	29.843.159.916	26.827.959.707
Dikurangi provisi yang belum diamortisasi	(481.203.127)	(441.842.205)
Pendapatan bunga yang ditangguhkan	(52.537.603)	(60.226.555)
Jumlah Kredit yang diberikan	29.309.419.186	26.325.890.947
Dikurangi penyisihan penghapusan kredit	(205.331.394)	(140.304.263)
Jumlah Bersih	29.104.087.792	26.185.586.684

PT. BANK PEREKONOMIAN RAKYAT SARI SEDANA
CATATAN ATAS LAPORAN KEUANGAN
UNTUK TAHUN YANG BERAKHIR PADA TANGGAL 31 DESEMBER 2024 dan 2023
(Dinyatakan dalam Rupiah, kecuali dinyatakan lain)

6. KREDIT YANG DIBERIKAN (Lanjutan)

b. Sektor Ekonomi

	2024	2023
Sektor Ekonomi:		
- Industri pengolahan	59.532.500	12.917.700
- Konstruksi	111.671.500	77.829.700
- Perdagangan besar & eceran	1.445.984.300	1.508.555.000
- Transportasi, Pergudangan & Komunikasi	724.892.200	812.454.600
- Penyedia Akomodasi dan makan minum	2.008.955.392	325.246.092
- Jasa Kesehatan dan Kegiatan Sosial	-	30.051.400
- Jasa Kemasyarakatan, Sospud & Hiburan	-	12.914.600
- Jasa perorangan yg melayani R. Tangga	469.671.200	334.815.500
- Bukan lapangan usaha - Rumah tangga	94.281.800	52.618.600
- Kegiatan Usaha yang Belum Jelas Batasan	128.586.600	66.543.900
- Bukan lapangan usaha - Lainnya	24.799.584.424	23.594.012.615
Jumlah Kredit yang diberikan - Pokok	29.843.159.916	26.827.959.707
Dikurangi provisi yang belum diamortisasi	(481.203.127)	(441.842.205)
Pendapatan bunga yang ditangguhkan	(52.537.603)	(60.226.555)
Jumlah Kredit yang diberikan	29.309.419.186	26.325.890.947
Dikurangi penyisihan penghapusan kredit	(205.331.394)	(140.304.263)
Jumlah Bersih	29.104.087.792	26.185.586.684

c. Jangka Waktu Kredit

	2024	2023
Jangka Waktu Kredit		
- ≤ 1 Tahun	238.539.300	215.898.100
- 1 s/d 2 Tahun	1.015.176.900	1.189.596.200
- 2 s/d 5 Tahun	15.321.400.300	10.521.718.316
- Lebih dari 5 Tahun	13.268.043.416	14.900.747.091
Jumlah Kredit yang diberikan - Pokok	29.843.159.916	26.827.959.707
Dikurangi provisi yang belum diamortisasi	(481.203.127)	(441.842.205)
Pendapatan bunga yang ditangguhkan	(52.537.603)	(60.226.555)
Jumlah Kredit yang diberikan	29.309.419.186	26.325.890.947
Dikurangi penyisihan penghapusan kredit	(205.331.394)	(140.304.263)
Jumlah Bersih	29.104.087.792	26.185.586.684

d. Penggolongan Kolektibilitas Kredit

	2024	2023
Pihak ketiga:		
- Lancar	27.800.080.506	25.379.070.518
- Dalam Perhatian Khusus	1.863.703.970	1.421.867.089
- Kurang lancar	10.382.000	15.087.900
- Diragukan	146.430.540	-
- Macet	22.562.900	11.934.200
Jumlah Kredit yang diberikan - Pokok	29.843.159.916	26.827.959.707
Dikurangi provisi yang belum diamortisasi	(481.203.127)	(441.842.205)
Pendapatan bunga yang ditangguhkan	(52.537.603)	(60.226.555)
Jumlah Kredit yang diberikan	29.309.419.186	26.325.890.947
Dikurangi penyisihan penghapusan kredit	(205.331.394)	(140.304.263)
Jumlah Bersih	29.104.087.792	26.185.586.684

PT. BANK PEREKONOMIAN RAKYAT SARI SEDANA
CATATAN ATAS LAPORAN KEUANGAN
UNTUK TAHUN YANG BERAKHIR PADA TANGGAL 31 DESEMBER 2024 dan 2023
(Dinyatakan dalam Rupiah, kecuali dinyatakan lain)

6. KREDIT YANG DIBERIKAN (Lanjutan)

e. Pihak Terkait

Daftar kredit pihak terkait tahun 2024 dan 2023 adalah sebagai berikut:

2024					
No	No. PK	Nama	Baki Debet	Suku Bunga	Hubungan
1	26925	I Wayan Eka Paramartha	23.802.200	9%	PE Kepatuhan
2	27187	Ni Luh Winari Se	199.863.300	12%	Direktur Kepatuhan
3	27259	Putu Widawati	55.510.400	9%	Komisaris Utama
4	27372	Drs Wayan Kota Widana	54.620.100	12%	Pemegang Saham Pengendali
5	27518	Putu Widawati	29.166.500	9%	Komisaris Utama
6	27584	I Wayan Eka Paramartha	28.750.000	12%	PE Kepatuhan
7	27483	Kadek Suriyanto	3.278.900	9%	PE Pemasaran
8	27617	Kadek Suriyanto	6.000.000	9%	PE Pemasaran
Jumlah			400.991.400		

2023					
No	No. PK	Nama	Baki Debet	Suku Bunga	Hubungan
1	27290	Putu Widawati	37.499.900	12%	Komisaris Utama
2	26863	Ni Luh Winari S.E	48.500.800	9%	Direksi
3	27187	Ni Luh Winari S.E	231.489.400	12%	Direksi
4	26925	I Wayan Eka Paramartha	32.992.500	12%	Pejabat Eksekutif
5	26926	Onny Lasmaria Natalia Manihuruk	3.000.000	9%	Pejabat Eksekutif
6	27175	Onny Lasmaria Natalia Manihuruk	26.000.000	9%	Pejabat Eksekutif
7	26976	Kadek Suriyanto	1.564.900	9%	Pejabat Eksekutif
8	27242	I Wayan Eka Paramartha	2.038.200	12%	Pejabat Eksekutif
9	27351	Drs Wayan Kota Widana	50.000.000	12%	PSP
10	27310	Kadek Suriyanto	2.967.500	9%	Pejabat Eksekutif
11	27259	Putu Widawati	88.844.400	9%	Komisaris Utama
Jumlah			524.897.600		

Jumlah rekening kredit yang diberikan tahun 2024 adalah sebanyak 420 (empat ratus dua puluh) rekening, dari jumlah rekening tersebut terdapat kredit pihak terkait sebanyak 8 rekening dengan baki debit sebesar Rp400.991.400,-.

Berdasarkan Surat Keputusan Direksi No.204/SK/DIR/SS/I/2021 tanggal 1 Januari 2021 dan Surat Edaran Direksi No.62/SE/DIR/SS/I/2021 tanggal 1 Januari 2021 ditetapkan suku bunga kredit sebagai berikut:

- 1) Suku bunga untuk semua jenis kredit dengan jaminan BPKB/SHM/SHGB dengan suku bunga kredit minimal 1,2%.
- 2) Suku bunga kredit dengan jaminan bilyet deposito/tabungan berjangka (*back to back*) ditetapkan dengan suku bunga kredit minimal 1%.
- 3) Suku bunga kredit untuk jenis kredit dengan jaminan bilyet deposito/tabungan berjangka yang dipadukan dengan jaminan BPKB/SHM/SHGB ditetapkan dengan suku bunga kredit minimal 1,2%.

PT. BANK PEREKONOMIAN RAKYAT SARI SEDANA
CATATAN ATAS LAPORAN KEUANGAN
UNTUK TAHUN YANG BERAKHIR PADA TANGGAL 31 DESEMBER 2024 dan 2023
(Dinyatakan dalam Rupiah, kecuali dinyatakan lain)

6. KREDIT YANG DIBERIKAN (Lanjutan)

Ketetapan untuk tingkat Suku Bunga Kredit yang diberikan selain tersebut diatas harus mendapat persetujuan dari Direksi. Keputusan ini ditetapkan di Denpasar pada tanggal 1 Januari 2021 yang telah disetujui oleh Komisaris Utama, Komisaris, Direktur Utama, dan Direktur Kepatuhan.

Bank menetapkan kebijakan pinjaman yang diberikan kepada karyawan berdasarkan Surat Keputusan Direksi No.219/SK/DIR/SS/XI/2021 tanggal 30 November 2021 dan Surat Edaran Direksi No.70/SE/DIR/SS/XI/2021 tanggal 30 November 2021 sebagai berikut :

1) Pinjaman dengan syarat surat kuasa potong gaji setiap bulan dan tanpa jaminan:

No	Jabatan	Limit Kredit Tanpa Jaminan	Jangka Waktu	Suku Bunga	Provisi
1	Pengurus	60 bulan X (25% x total gaji/honorarium)	60 bulan	0,75%	1%
2	Karyawan/ti tetap	36 bulan X (25% x total gaji/honorarium)	36 bulan	0,75%	1%
3	Karyawan/ti kontrak	12 bulan X (25% x total gaji/honorarium)	12 bulan	0,75%	1%

Apabila pinjaman diatas ketentuan, maksimal pinjaman kepada karyawan yang diberikan:

- a) Pinjaman sampai dengan Rp100.000.000,- (seratus juta rupiah) dengan tambahan jaminan, maka nilai taksasi dihitung sesuai dengan harga pasar jaminan dan diberikan bunga sebesar 1% dengan provisi sebesar 1%. Jangka waktu sebagai berikut:
 - 1) Tambahan jaminan berupa kendaraan roda dua/empat maksimal 60 bulan atau 5 tahun.
 - 2) Tambahan jaminan berupa sertifikat/SHM maksimal 96 bulan atau 8 tahun.
- b) Pinjaman diatas >Rp100.000.000,- (diatas seratus juta rupiah) dengan tambahan jaminan, maka suku bunga diberikan adalah sesuai dengan suku bunga minimal Debitur umum dengan provisi sebesar 1%.
- c) Dalam hal ini, saldo BPJS Tenaga Kerja karyawan dapat digunakan sebagai jaminan terhadap kredit karyawan terkait, sampai dengan kredit tersebut lunas.

Berdasarkan Surat Keputusan Direksi No.170/SK/DIR/SS/III/2019 tanggal 31 Maret 2019 dan Surat Edaran Direksi No.54/SE/DIR/SS/III/2019 tanggal 31 Maret 2019 ditetapkan biaya pencairan kredit sebagai berikut:

1. Biaya provisi dan komisi kredit sebagai berikut:
 - a) Ditetapkan sebesar 3% dari plafond kredit yang dibebankan kepada nasabah pada saat pencairan dan/atau pada saat perpanjangan fasilitas kredit.

PT. BANK PEREKONOMIAN RAKYAT SARI SEDANA
CATATAN ATAS LAPORAN KEUANGAN
UNTUK TAHUN YANG BERAKHIR PADA TANGGAL 31 DESEMBER 2024 dan 2023
(Dinyatakan dalam Rupiah, kecuali dinyatakan lain)

6. KREDIT YANG DIBERIKAN (Lanjutan)

- b) Biaya provisi dan komisi kredit ditetapkan serendah-rendahnya sebesar 1,00% dengan pertimbangan khusus yang dituangkan dalam loan komite atau proporsional sesuai dengan jangka waktu kredit.
- c) Khusus untuk pemberian kredit kepada pengurus (Direksi/Dewan Komisaris) dan karyawan PT. BPR Sari Sedana, biaya provisi dan komisi kredit ditetapkan sebesar 1,00%.
2. Biaya Materai Perjanjian Kredit (PK), sesuai dengan yang diperlukan
Biaya pengikatan jaminan dikenakan sesuai dengan jenis pengikatan (Warmeking/Akta Fidusia/SKMHT/APHT).
3. Biaya appraisal dan pengecekan jaminan ditetapkan sesuai dengan jenis jaminan yaitu sebesar:
- a) Rp50.000,- untuk kendaraan roda 2 (dua)
- b) Rp75.000,- untuk kendaraan roda 4 (empat)
- c) Rp100.000,- untuk sertifikat hak milik (SHM).

f. Penyisihan Penghapusan Aset Produktif

	2024	2023
Saldo awal tahun	140.304.263	139.360.320
Penyisihan penghapusan kredit tahun berjalan	87.238.053	37.157.485
Penghapusbukuhan kredit tahun berjalan	-	(5.047.100)
Pembalikan penyisihan	(22.210.922)	(31.166.442)
Saldo akhir tahun	205.331.394	140.304.263

7. AGUNAN YANG DIAMBIL ALIH

	2024	2023
Agunan yang diambil alih	2.577.696.100	2.577.696.100
Jumlah	2.577.696.100	2.577.696.100

Adapun agunan yang diambil alih adalah sebagai berikut:

Keterangan	Tanggal	Saldo Awal	Mutasi		Saldo Akhir
			Penambahan	Pengurangan	
			(Rp)	(Rp)	
Haris Nasution	14-Nov-22	280.096.100	-	-	280.096.100
I G K A Hendra Suprpto S	26-Des-23	1.150.000.000	-	-	1.150.000.000
Ni Gst Ayu Kt Anita Suprpto	26-Des-23	1.147.600.000	-	-	1.147.600.000
Jumlah		2.577.696.100	-	-	2.577.696.100

- a. Agunan yang Diambil Alih (AYDA) berupa sebidang tanah dengan SHM No. 1624 atas nama Yunida Nurwianti dengan luas 134 m² di Kelurahan Kebalean, Banyuwangi, Jawa Timur. Dengan No. SPK 24716/Krd/BPS/V/2016 atas nama Haris Nasution.
- b. Agunan yang Diambil Alih (AYDA) berupa sebidang tanah dengan SHM No.07138 atas nama I Gusti Gede Happy Suprpto dengan luas 123 m² di Desa Dauh Peken, Tabanan. Dengan No. SPK 26333/BPS/KRD/X/2020 atas nama I.G.K.A Hendra Suprpto.

PT. BANK PEREKONOMIAN RAKYAT SARI SEDANA
CATATAN ATAS LAPORAN KEUANGAN
UNTUK TAHUN YANG BERAKHIR PADA TANGGAL 31 DESEMBER 2024 dan 2023
(Dinyatakan dalam Rupiah, kecuali dinyatakan lain)

7. AGUNAN YANG DIAMBIL ALIH (Lanjutan)

- c. Agunan yang Diambil Alih (AYDA) berupa sebidang tanah dengan SHM No. 07082 atas nama I Gusti Gede Happy Suprpto dengan luas 125 m² di Desa Dauh Peken, Tabanan. Dengan No. SPK 26334/BPS/KRD/X/2020.

8. ASET TETAP DAN INVENTARIS

Rincian pada tanggal 31 Desember 2024 dan 2023 sebagai berikut:

	2024			
	Saldo Awal	Penambahan	Pengurangan	Saldo Akhir
<u>Harga Perolehan</u>				
Tanah	-	2.769.895.000	-	2.769.895.000
Bangunan	-	246.900.000	-	246.900.000
Kendaraan	287.750.000	-	-	287.750.000
Inventaris	517.328.550	25.848.000	1.800.000	541.376.550
Jumlah	<u>805.078.550</u>	<u>3.042.643.000</u>	<u>1.800.000</u>	<u>3.845.921.550</u>
<u>Akumulasi Penyusutan</u>				
Bangunan	-	6.172.500	-	6.172.500
Kendaraan	177.453.129	33.937.500	-	211.390.629
Inventaris	368.353.579	59.127.276	1.799.999	425.680.856
Jumlah	<u>545.806.708</u>	<u>99.237.276</u>	<u>1.799.999</u>	<u>643.243.985</u>
Nilai Buku	<u>259.271.842</u>			<u>3.202.677.565</u>
2023				
	Saldo Awal	Penambahan	Pengurangan	Saldo Akhir
<u>Harga Perolehan</u>				
Kendaraan	287.750.000	-	-	287.750.000
Inventaris	495.348.600	48.783.950	26.804.000	517.328.550
Jumlah	<u>783.098.600</u>	<u>48.783.950</u>	<u>26.804.000</u>	<u>805.078.550</u>
<u>Akumulasi Penyusutan</u>				
Kendaraan	143.177.085	34.276.044	-	177.453.129
Inventaris	329.646.756	65.303.786	26.596.962	368.353.579
Jumlah	<u>472.823.841</u>	<u>99.579.830</u>	<u>26.596.962</u>	<u>545.806.708</u>
Nilai Buku	<u>310.274.759</u>			<u>259.271.842</u>

Berdasarkan Akta Jual Beli Nomor 52/2024 tanggal 15 Agustus 2024 oleh Notaris I Gusti Ngurah Gede Nithyananda Nandana, S.H., M.Kn. di Denpasar serta Sertifikat Hak Guna Bangunan Identifikasi bidang tanah (NIB) nomor: 22.09.000007257.0. Manajemen memiliki sebidang tanah yang terletak di Desa Dauh Puri Klod Kecamatan Denpasar Barat Kota Denpasar Provinsi Bali seluas 186 m² yang berakhir pada tanggal 9 Agustus 2054.

Daftar aset tetap dan inventaris tersaji pada lampiran 1.

PT. BANK PEREKONOMIAN RAKYAT SARI SEDANA
CATATAN ATAS LAPORAN KEUANGAN
UNTUK TAHUN YANG BERAKHIR PADA TANGGAL 31 DESEMBER 2024 dan 2023
(Dinyatakan dalam Rupiah, kecuali dinyatakan lain)

9. ASET TIDAK BERWUJUD

Rincian pada tanggal 31 Desember 2024 dan 2023 sebagai berikut:

	<u>2024</u>	<u>2023</u>
Nilai perolehan	84.610.350	76.750.000
Akumulasi amortisasi	<u>(56.811.966)</u>	<u>(35.659.374)</u>
Jumlah	<u>27.798.384</u>	<u>41.090.626</u>

Daftar rincian aset tidak berwujud tersaji pada lampiran 2.

10. ASET LAIN-LAIN

Rincian pada tanggal 31 Desember 2024 dan 2023 sebagai berikut:

	<u>2024</u>	<u>2023</u>
Aset Lain-Lain		
Beban Dibayar Dimuka		
- Sewa gedung kantor	-	53.333.306
- Pajak sewa gedung kantor	-	5.333.306
- RRA Penyelesaian Kredit Anita & Hendra	89.737.000	24.185.000
- Uang penghargaan 2024	99.289.027	-
- DP Pembelian office equipment	15.000.000	-
- Lainnya		
- Materai	500.000	1.330.000
- SOPP (System Online Payment Point)	8.619.686	17.392.001
Jumlah Aset Lain-Lain	<u>213.145.713</u>	<u>101.573.613</u>

Berdasarkan Akta Perjanjian Sewa Menyewa Nomor 24 Tanggal 15 Agustus 2013 disebutkan bahwa jangka waktu sewa gedung kantor selama 12 (dua belas) tahun 6 (enam) bulan, yang mulai berlaku dari tanggal 30 Maret 2012 dan berakhir pada tanggal 30 September 2024. Uang sewa selama jangka waktu 12 (dua belas) tahun 6 (enam) bulan sebesar Rp1.000.000.000,-.

RRA penyelesaian Kredit Anita dan Hendra sebesar Rp89.737.000,- merupakan biaya penalti atas penyelesaian AYDA debitur atas nama Anita dan Hendra. Biaya tersebut ditalangi oleh bank dan akan dikembalikan saat AYDA sudah laku terjual.

Uang Penghargaan Masa Kerja (PMK) tahun 2024 diberikan kepada Ni Luh Winari, SE atas perpanjangan masa jabatan sebagai Direktur, juga atas berakhirnya jabatan I Made Suardika Sukandarista, SE.,MM sebagai Direktur Utama dan I Nyoman Sunarta sebagai Komisaris sebesar Rp99.289.027,-.

PT. BANK PEREKONOMIAN RAKYAT SARI SEDANA
CATATAN ATAS LAPORAN KEUANGAN
UNTUK TAHUN YANG BERAKHIR PADA TANGGAL 31 DESEMBER 2024 dan 2023
(Dinyatakan dalam Rupiah, kecuali dinyatakan lain)

11. KEWAJIBAN YANG SEGERA DIBAYAR

Rincian pada tanggal 31 Desember 2024 dan 2023 sebagai berikut:

	<u>2024</u>	<u>2023</u>
KEWAJIBAN YANG SEGERA DIBAYAR		
Kewajiban kepada pemerintah		
- Potongan pajak karyawan PPh pasal 21	10.035.558	1.000.896
PPh Pasal 4 Ayat 2 Tabungan		
- PPH Tabungan Sase	1.750.217	2.412.995
- PPH Tabungan Pass	1.424.113	1.631.707
- PPH Tabungan Ku	230.812	283.932
- PPH Tabungan Simpel	8.730	3.376
- PPH Tabungan Simuda	-	133
PPh Pasal 4 Ayat 2 Deposito	22.409.186	27.671.929
Titipan notaris		
- Surat Kuasa Membebaskan Hak Tanggungan	-	700.000
- Akta Pemberian Hak Tanggungan	28.630.000	12.300.000
- Fiducia	25.750.000	14.900.000
- Warmek	50.000	350.000
- Blokir Jaminan	3.800.000	
Titipan premi asuransi	1.113.000	1.028.000
Titipan Tunai	1.600.000	1.600.000
Kewajiban Segera Titipan Nasabah	8.702.350	1.083.430
Titipan Bunga Deposito	6.370.019	5.078.010
Titipan PPN AYDA atas nama Ni Wayan Werni	5.500.000	5.500.000
Titipan BPJS Tenaga Kerja	1.025.892	-
Kewajiban Segera Lainnya		
- Kewajiban Segera THR	33.099.483	44.401.256
- Tabungan Pass Pasif	7.469.547	7.469.547
- Pakaian Seragam Karyawan	-	28.580.000
Jumlah	<u>158.968.907</u>	<u>155.995.211</u>

12. UTANG BUNGA

Rincian pada tanggal 31 Desember 2024 dan 2023 sebagai berikut:

	<u>2024</u>	<u>2023</u>
UTANG BUNGA		
Bunga Deposito	70.182.591	68.843.485
Jumlah Utang Bunga	<u>70.182.591</u>	<u>68.843.485</u>

13. UTANG PAJAK

Rincian pada tanggal 31 Desember 2024 dan 2023 sebagai berikut:

	<u>2024</u>	<u>2023</u>
Utang Pajak		
Utang PPH Pasal 25 bulan Desember	5.321.762	3.916.148
Utang Pajak Penghasilan (PPH) 29	11.150.354	10.347.974
Jumlah Utang Pajak	<u>16.472.116</u>	<u>14.264.122</u>

Utang PPH Pasal 25 Bulan Desember 2024 dibayar tanggal 10 Januari 2025 sebesar Rp5.321.762,-

Adapun rekonsiliasi antara laba komersial dengan laba fiskal untuk tahun yang berakhir pada tanggal 31 Desember 2024 adalah sebagai berikut:

PT. BANK PEREKONOMIAN RAKYAT SARI SEDANA
CATATAN ATAS LAPORAN KEUANGAN
UNTUK TAHUN YANG BERAKHIR PADA TANGGAL 31 DESEMBER 2024 dan 2023
(Dinyatakan dalam Rupiah, kecuali dinyatakan lain)

13. UTANG PAJAK (Lanjutan)

	2024
Perhitungan Pajak Penghasilan	
Laba Sebelum Pajak Penghasilan	604.762.262
Beban Pemasaran	
- Parcel untuk debitur	11.137.500
Beban Barang Dan Jasa:	
- Jasa Lainnya - Iuran Keamanan	600.000
- Jasa Kebersihan dan Sampah	900.000
Beban Pajak - Pajak	
- Beban Pajak Lainnya	42.875.860
Biaya Operasional Lainnya:	
- Parkir	4.891.000
- Bendera	100.000
- Denda Pajak	536.083
Biaya Non Operasional :	
- Banten	10.013.000
- Sumbangan	5.810.000
- Karangan Bunga & Souvenir	2.400.000
- Biaya CSR	3.608.300
- HUT BPR Sari Sedana	2.416.700
- Dana Punia	1.000.000
- Sumbangan Sosial	1.762.900
- Banten Buda Cemeng Klawu	6.211.500
- HUT BPR-BPRS	5.247.000
- Beban Tirta Yatra	2.138.000
- Beban Pembulatan Selisih Kas	3.774
- Beban Denda OJK	1.080.000
Jumlah Koreksi Fiskal Positif	102.731.617
Penghasilan Kena Pajak	707.493.879
Penghasilan Kena Pajak Setelah (dibulatkan)	707.493.000
Perhitungan Taksiran Pajak Penghasilan:	
Bagian Penghasilan Kena Pajak yang mendapat fasilitas pengurang tarif tahun 2024	
$\frac{4.800.000.000}{4.970.545.192} \times 707.493.000 =$	683.218.091
Bagian Penghasilan Kena Pajak yang tidak mendapat fasilitas pengurang tarif tahun 2024	
$707.493.000 - 683.218.091 =$	24.274.909
Taksiran Perhitungan PPh pasal 25	
50% X 22% X 683.218.091 =	75.153.990
100% X 22% X 24.274.909 =	5.340.480

PT. BANK PEREKONOMIAN RAKYAT SARI SEDANA
CATATAN ATAS LAPORAN KEUANGAN
UNTUK TAHUN YANG BERAKHIR PADA TANGGAL 31 DESEMBER 2024 dan 2023
(Dinyatakan dalam Rupiah, kecuali dinyatakan lain)

13. UTANG PAJAK (Lanjutan)

Taksiran Beban Pajak Penghasilan	80.494.470
Uang Muka PPh Pasal 25 Bulan Januari - November 2024	(64.022.353)
PPh Pasal 25 Bulan Desember 2024 dibayarkan Bulan Januari 2025	(5.321.762)
PPh Pasal 29	11.150.354

14. SIMPANAN

Rincian pada tanggal 31 Desember 2024 dan 2023 sebagai berikut:

	2024	2023
Simpanan		
Tabungan	6.969.544.759	8.073.208.534
Deposito	24.745.700.000	27.788.200.000
Jumlah	31.715.244.759	35.861.408.534

Simpanan pihak ke III bukan bank adalah sebagai berikut:

a) Tabungan

Jenis Tabungan	2024		Jumlah
	Pihak Terkait	Pihak Tidak Terkait	
Tabungan Sari Sedana	48.898.415	3.753.424.801	3.802.323.216
Tabungan Pass	307.905.307	1.263.812.618	1.571.717.925
Tabungan - Ku	-	1.413.783.200	1.413.783.200
Tabungan Sempel	-	174.598.263	174.598.263
Tabungan Simuda	-	7.122.155	7.122.155
Jumlah	356.803.722	6.612.741.037	6.969.544.759

Jenis Tabungan	2023		Jumlah
	Pihak Terkait	Pihak Tidak Terkait	
Tabungan Sari Sedana	321.633.020	4.560.257.415	4.881.890.435
Tabungan Pass	520.378.657	1.274.966.862	1.795.345.519
Tabungan - Ku	277.974	1.234.490.600	1.234.768.574
Tabungan Sempel	1.856.546	158.345.927	160.202.473
Tabungan Simuda	-	1.001.533	1.001.533
Jumlah	844.146.197	7.229.062.337	8.073.208.534

	2024	2023
Berdasarkan Nominal		
- Sampai dengan Rp. 2.500.000,-	364.401.670	210.340.153
- Di atas Rp. 2.500.000,- s/d Rp. 5.000.000,-	268.583.194	281.438.505
- Di atas Rp. 5.000.000,- s/d Rp. 10.000.000,-	320.647.190	641.464.536
- Di atas Rp. 10.000.000,-	6.015.912.705	6.939.965.340
Jumlah	6.969.544.759	8.073.208.534

Berdasarkan Surat Keputusan Direksi No. 216/SK/DIR/SS/IX/2021 dan Surat Edaran Direksi No.68/SE/DIR/SS/IX/2021 tanggal 30 September 2021, tingkat suku bunga tabungan adalah sebagai berikut:

PT. BANK PEREKONOMIAN RAKYAT SARI SEDANA
CATATAN ATAS LAPORAN KEUANGAN
UNTUK TAHUN YANG BERAKHIR PADA TANGGAL 31 DESEMBER 2024 dan 2023
(Dinyatakan dalam Rupiah, kecuali dinyatakan lain)

14. SIMPANAN (Lanjutan)

1) Tabungan Sari Sedana

No	Saldo Tabungan (Rp)	Suku Bunga (Pa)
1	0 s.d 100.000	0,00%
2	100.001 s.d 7.500.000	1,00%
3	7.500.001 s.d 100.000.000	2,00%
4	100.000.001 s.d 500.000.000	3,00%
5	Diatas 500.000.001	4,00%

- 2) Tabungan PASS (Pensiun Aman dan Sejahtera Sari Sedana) tingkat suku bunga 5,00% p.a.
Apabila tabungan PASS sudah ditarik/dicairkan sebelum jatuh tempo tabungan PASS tersebut, maka akan dikenakan penalti berupa pemotongan bunga tabungan PASS sebesar 50% dari total bunga yang diperoleh sampai dengan pencairan tabungan PASS dilakukan.
- 3) Tabungan-Ku dengan tingkat suku bunga 2,00% p.a.

Jumlah rekening tabungan tahun 2024 sebanyak 1.144 (seribu seratus empat puluh empat) rekening, dari jumlah rekening tersebut terdapat tabungan pihak terkait dengan bank sebanyak 16 (enam belas) rekening dengan nilai nominal sebesar Rp356.803.721,-.

Daftar rincian tabungan pihak terkait tahun 2024:

No.	Nomor Rekening	Nama	Saldo	Hubungan Keterkaitan
Tabungan Sari Sedana				
1	001201000006	Drs Wayan Kota Widana	10.114.107	Pemegang Saham Pengendali
2	001201000054	Kadek Damayanti	2.049.013	Pemegang Saham
3	001201000069	Made Widayanti	2.349.514	Pemegang Saham
4	001201000092	Ketut Widaningsih	412.513	Pemegang Saham
5	001201000093	Gede Ananda Jaya	563.249	Pemegang Saham
6	001201000193	Putu Widawati	1.843.128	Komisaris Utama
7	001201000051	Ni Luh Winari Se	3.318.900	Direktur Kepatuhan
8	001201000083	Ni Wayan Sri Martini	10.037.926	PE SPI
9	001201000112	Kadek Surianto	5.029.639	PE Pemasaran
10	001201000213	I Wayan Eka Paramartha	24.775	PE Kepatuhan
11	001201000056	Putu Widawati	13.155.650	Komisaris Utama
		Jumlah Tabungan Sari Sedana	48.898.415	
Tabungan Pass				
1	001202000003	Putu Widawati	125.018.965	Komisaris Utama
2	001202000005	Putu Widawati	65.115.822	Komisaris Utama
3	001202000019	Putu Widawati	62.437.052	Komisaris Utama
4	001202000024	Putu Widawati	22.715.848	Komisaris Utama
5	001202000045	Putu Widawati	32.617.620	Komisaris Utama
		Jumlah Tabungan Pass	307.905.307	
		Total Tabungan	356.803.722	

PT. BANK PEREKONOMIAN RAKYAT SARI SEDANA
CATATAN ATAS LAPORAN KEUANGAN
UNTUK TAHUN YANG BERAKHIR PADA TANGGAL 31 DESEMBER 2024 dan 2023
(Dinyatakan dalam Rupiah, kecuali dinyatakan lain)

14. SIMPANAN (Lanjutan)

Daftar rincian tabungan pihak terkait tahun 2023:

No.	Nomor Rekening	Nama	Saldo	Hubungan Keterkaitan
Tabungan Sari Sedana				
1	001201000002	Ni Luh Winari Se Qq Perbarindo Denpasar	57.017.847	Direksi
2	001201000051	Ni Luh Winari Se	28.188.595	Direksi
3	001201000193	Putu Widawati	1.792.248	Komisaris Utama
4	001201000056	Putu Widawati	21.520.533	Komisaris Utama
5	001201000006	Drs Wayan Kota Widana	17.481.162	PSP
6	001201000039	I Nengah Sudartha	47.400.323	Orang Tua Direktur Utama
7	001201000040	I Ketut Dedy Kurnia Se	46.584.442	Adik Kandung Direktur Utama
8	001201000049	Kadek Ayu Lestari Dewi	762.811	Istri Direktur Utama
9	001201000053	Ni Ketut Kanis	15.498.140	Orang Tua Direktur Utama
10	001201000054	Kadek Damayanti	10.315.975	PS
11	001201000069	Made Widayanti	21.980.657	PS
12	001201000092	Ketut Widaningsih	276.428	PS
13	001201000093	Gede Ananda Jaya	581.527	PS
14	001201000065	Onny Lasmaria Natalia Manihuruk	9.332.054	Pejabat Eksekutif
15	001201000083	Ni Wayan Sri Martini	988.648	Pejabat Eksekutif
16	001201000112	Kadek Surianto	6.040.809	Pejabat Eksekutif
16	001201000159	I Made Suardika Sukandarista	4.142.137	Direktur Utama
17	001201000213	I Wayan Eka Paramartha	26.670	Pejabat Eksekutif
18	001201000074	I Nyoman Sunarta	31.702.014	Komisaris
		Jumlah Tabungan Sari Sedana	321.633.020	
Tabungan Pass				
1	001202000020	Ni Luh Winari S.E.	27.212.416	Direksi
2	001202000028	Ni Luh Winari S.E.	19.195.582	Direksi
3	001202000472	Ni Luh Winari S.E.	1.000.000	Direksi
4	001202000003	Putu Widawati	105.694.202	Komisaris Utama
5	001202000005	Putu Widawati	55.292.274	Komisaris Utama
6	001202000012	Putu Widawati	54.923.968	Komisaris Utama
7	001202000019	Putu Widawati	46.982.071	Komisaris Utama
8	001202000024	Putu Widawati	18.992.366	Komisaris Utama
9	001202000040	Putu Widawati	20.463.133	Komisaris Utama
10	001202000045	Putu Widawati	24.803.614	Komisaris Utama
11	001202000025	Ni Wayan Sri Martini	19.195.582	Pejabat Eksekutif
12	001202000027	I Made Suardika Sukandarista	19.195.582	Direktur Utama
13	001202000029	Onny Lasmaria Natalia Manihuruk	19.195.582	Pejabat Eksekutif
14	001202000030	I Wayan Eka Paramartha	19.195.582	Pejabat Eksekutif
15	001202000031	Kadek Surianto	19.195.582	Pejabat Eksekutif
16	001202000039	Onny Lasmaria Natalia Manihuruk	20.473.090	Pejabat Eksekutif
17	001202000046	Ni Wayan Sri Martini	17.104.568	Pejabat Eksekutif
18	001202000065	I Nyoman Sunarta	4.522.409	Komisaris
19	001202000096	I Nyoman Sunarta	4.219.153	Komisaris
20	001202000112	I Nyoman Sunarta	3.521.901	Komisaris
		Jumlah Tabungan Pass	520.378.657	
Tabungan-Ku				
1	001203000509	Ni Luh Winari S.E.	277.974	Direksi
		Jumlah TabunganKu	277.974	
Tabungan Sempel				
1	001204000001	Putu Vania Wana Sari Dewi	1.240.678	Anak Kandung Direktur Utama
2	001204000042	Hizkia Evano Podiaro	615.868	Anak Kandung Direksi
		Jumlah Tabungan Sempel	1.856.546	
		Total Tabungan	844.146.197	

PT. BANK PEREKONOMIAN RAKYAT SARI SEDANA
CATATAN ATAS LAPORAN KEUANGAN
UNTUK TAHUN YANG BERAKHIR PADA TANGGAL 31 DESEMBER 2024 dan 2023
(Dinyatakan dalam Rupiah, kecuali dinyatakan lain)

14. SIMPANAN (Lanjutan)

b) Deposito

Jangka Waktu	2024		Jumlah
	Pihak Terkait	Pihak Tidak Terkait	
Deposito 1 Bulan	-	160.000.000	160.000.000
Deposito 3 Bulan	1.290.000.000	13.149.700.000	14.439.700.000
Deposito 6 Bulan	-	6.639.000.000	6.639.000.000
Deposito 12 Bulan	66.500.000	3.440.500.000	3.507.000.000
Jumlah	1.356.500.000	23.389.200.000	24.745.700.000

Jangka Waktu	2023		Jumlah
	Pihak Terkait	Pihak Tidak Terkait	
Deposito 1 Bulan	-	285.000.000	285.000.000
Deposito 3 Bulan	2.060.500.000	15.452.700.000	17.513.200.000
Deposito 6 Bulan	435.000.000	6.132.000.000	6.567.000.000
Deposito 12 Bulan	166.500.000	3.256.500.000	3.423.000.000
Jumlah	2.662.000.000	25.126.200.000	27.788.200.000

	<u>2024</u>	<u>2023</u>
Berdasarkan Nominal		
- Di atas Rp. 2.500.000,- s/d Rp. 5.000.000,-	-	8.000.000
- Di atas Rp. 5.000.000,- s/d Rp. 10.000.000,-	149.000.000	212.000.000
- Di atas Rp. 10.000.000,-	24.596.700.000	27.568.200.000
Jumlah	24.745.700.000	27.788.200.000

Berdasarkan Surat Keputusan Direksi No.216/SK/DIR/SS/IX/2021 dan Surat Edaran Direksi No.68/SE/DIR/SS/IX/2021 tanggal 30 September 2021, deposito diberikan suku bunga setinggi-tingginya sebesar suku bunga yang telah ditetapkan oleh Lembaga Penjamin Simpanan (LPS), untuk deposito yang sudah ada maka akan dilakukan penyesuaian tingkat suku bunga LPS, apabila diatas tingkat suku bunga LPS harus dilengkapi dengan surat pernyataan yang ditandatangani oleh nasabah bahwa deposito tersebut tidak dijamin LPS. Adapun daftar Suku Bunga untuk deposito sebagai berikut:

No	Nominal (Rp)	Jangka Waktu dan Suku Bunga		
		1 Bulan	3 Bulan	6 Bulan – 12 Bulan
1	0 s.d 100 Juta	4,00%	5,50%	4,50%
2	≥100 juta,- s.d 500 juta,-	4,00%	6,00%	5,50%
3	≥500 juta,- s.d 1 milyar	4,00%	6,00%	5,50%
4	≥ 1 milyar	4,00%	6,00%	5,50%

Jumlah rekening deposito tahun 2024 sebanyak 207 (dua ratus tujuh) rekening, dari jumlah rekening tersebut terdapat deposito pihak terkait dengan bank sebanyak 7 (tujuh) rekening dengan nominal sebesar Rp1.356.500.000,-.

PT. BANK PEREKONOMIAN RAKYAT SARI SEDANA
CATATAN ATAS LAPORAN KEUANGAN
UNTUK TAHUN YANG BERAKHIR PADA TANGGAL 31 DESEMBER 2024 dan 2023
(Dinyatakan dalam Rupiah, kecuali dinyatakan lain)

14. SIMPANAN (Lanjutan)

Daftar rincian deposito pihak terkait tahun 2024:

No.	Jumlah Rekening	Nama	Saldo	Hubungan Keterkaitan
Deposito				
1	001303000364	Putu Widawati	30.000.000	Komisaris Utama
2	001303000173	Putu Widawati	360.000.000	Komisaris Utama
3	001312000006	Putu Widawati	66.500.000	Komisaris Utama
4	001303000168	Nyoman Hari Jaya Segel	300.000.000	Suami Komisaris Utama
5	001303000377	Kadek Adinda Jaya	200.000.000	Cucu Psp
6	001303000389	Kadek Adinda Jaya	200.000.000	Cucu Psp
7	001303000391	Kadek Adinda Jaya	200.000.000	Cucu Psp
		Jumlah Deposito	1.356.500.000	

Daftar rincian deposito pihak terkait tahun 2023:

No.	Jumlah Rekening	Nama	Saldo	Hubungan Keterkaitan
Deposito				
1	001303000050	Ni Wayan Sri Martini	7.500.000	Pejabat Eksekutif
2	001303000200	Kadek Damayanti	50.000.000	Pemegang Saham
3	001303000240	Made Widayanti	28.000.000	Pemegang Saham
4	001303000245	Kadek Damayanti	150.000.000	Pemegang Saham
5	001303000336	I Nengah Sudartha	200.000.000	Orang Tua Direktur Utama
6	001303000339	I Nengah Sudartha	200.000.000	Orang Tua Direktur Utama
7	001303000340	I Nengah Sudartha	200.000.000	Orang Tua Direktur Utama
8	001303000153	I Ketut Dedy Kurnia, S.E	565.000.000	Adik Kandung Direktur Utama
9	001303000168	Nyoman Harijaya Segel, S.E	300.000.000	Suami Komisaris Utama
10	001303000173	Putu Widawati	360.000.000	Komisaris Utama
11	001306000027	I Nengah Sudartha	180.000.000	Orang Tua Direktur Utama
12	001306000036	I Nengah Sudartha	255.000.000	Orang Tua Direktur Utama
13	001312000006	Putu Widawati	66.500.000	Komisaris Utama
14	001312000012	I Nengah Sudartha	100.000.000	Orang Tua Direktur Utama
		Jumlah Deposito	2.662.000.000	

15. SIMPANAN DARI BANK LAIN

Rincian pada tanggal 31 Desember 2024 dan 2023 sebagai berikut:

	<u>2024</u>	<u>2023</u>
PT. BPR Sari Werdhi Sedana	1.500.000.000	-
PT. BPR Karya Sari Sedana	500.000.000	-
Jumlah	<u>2.000.000.000</u>	<u>-</u>

16. KEWAJIBAN IMBALAN KERJA

Rincian pada tanggal 31 Desember 2024 dan 2023 sebagai berikut:

	<u>2024</u>	<u>2023</u>
Saldo Awal	98.250.973	120.000.000
Penambahan	35.000.000	26.250.973
Pemakaian	(128.250.973)	(48.000.000)
Jumlah	<u>5.000.000</u>	<u>98.250.973</u>

PT. BANK PEREKONOMIAN RAKYAT SARI SEDANA
CATATAN ATAS LAPORAN KEUANGAN
UNTUK TAHUN YANG BERAKHIR PADA TANGGAL 31 DESEMBER 2024 dan 2023
(Dinyatakan dalam Rupiah, kecuali dinyatakan lain)

16. KEWAJIBAN IMBALAN KERJA (Lanjutan)

Terdapat pemakaian sebesar Rp128.250.973,- yang terdiri dari pemberian uang penghargaan tahun 2024 kepada pengurus sebesar Rp90.250.973,- serta pembayaran ke BNI Life terkait program pensiun karyawan sebesar Rp38.000.000,-.

17. EKUITAS

Berdasarkan Akta perubahan No. 23 tanggal 13 Oktober 2021 Notaris I Made Mertajaya, S.H., Modal Dasar Bank adalah sebesar Rp15.000.000.000,- (lima belas milyar rupiah), yang terbagi atas 15.000 lembar saham masing-masing dengan nilai nominal Rp1.000.000,- (satu juta rupiah) per lembarnya. Modal yang telah disetor dan ditempatkan penuh sebesar Rp7.000.000.000,- (tujuh milyar rupiah) yang terbagi atas 7.000 lembar saham dengan komposisi kepemilikan.

No	Pemegang Saham	Lembar saham	%	Nominal
1	Drs. Wayan Kota Widana, MBA.	1.750	25%	1.750.000.000
2	Putu Widawati, S.T.	1.050	15%	1.050.000.000
3	Made Widayanti	1.050	15%	1.050.000.000
4	Ketut Widaningsih, S.E.	1.050	15%	1.050.000.000
5	Gede Ananda Jaya	1.050	15%	1.050.000.000
6	Kadek Damayanti	1.050	15%	1.050.000.000
Jumlah		7.000	100%	7.000.000.000

Setoran modal tersebut telah dicatat dalam administrasi pengawasan Otoritas Jasa Keuangan (OJK) berdasarkan surat No.SR- 61A/KR.0812/2021 tertanggal 06 Oktober 2021.

Rincian pada tanggal 31 Desember 2024 dan 2023 sebagai berikut:

	<u>2024</u>	<u>2023</u>
Saldo Laba		
Cadangan Umum	1.400.000.000	1.400.000.000
Belum Ditentukan Penggunaannya		
- Laba (Rugi) Tahun Lalu	1.423.326.660	1.225.637.385
- Dividen	-	(147.455.692)
Laba (Rugi) Tahun Berjalan	524.267.792	345.144.967
Jumlah	<u><u>3.347.594.452</u></u>	<u><u>2.823.326.660</u></u>

18. PENDAPATAN BUNGA

Rincian periode 1 Januari sampai dengan 31 Desember 2024 dan periode 1 Januari sampai dengan 31 Desember 2023 sebagai berikut:

	<u>2024</u>	<u>2023</u>
Bunga Kontraktual		
Penempatan pada Bank Lain		
- Giro	90.626.868	125.453.811
- Tabungan	6.233.217	4.399.717
- Deposito	333.967.795	438.772.033
Kredit yang diberikan		
- Kepada pihak ketiga bukan bank	4.048.242.503	3.739.030.194
Jumlah Bunga Kontraktual	<u><u>4.479.070.383</u></u>	<u><u>4.307.655.755</u></u>

PT. BANK PEREKONOMIAN RAKYAT SARI SEDANA
CATATAN ATAS LAPORAN KEUANGAN
UNTUK TAHUN YANG BERAKHIR PADA TANGGAL 31 DESEMBER 2024 dan 2023
(Dinyatakan dalam Rupiah, kecuali dinyatakan lain)

18. PENDAPATAN BUNGA (Lanjutan)

Provisi Kredit

Kepada pihak ketiga bukan bank

- Pendapatan provisi langsung

Jumlah Provisi Kredit

406.739.828	332.309.902
406.739.828	332.309.902

Jumlah Pendapatan Bunga

4.885.810.211	4.639.965.657
----------------------	----------------------

19. BEBAN BUNGA

Rincian periode 1 Januari sampai dengan 31 Desember 2024 dan periode 1 Januari sampai dengan 31 Desember 2023 sebagai berikut:

	2024	2023
Beban bunga kontraktual		
- Tabungan		
- Tabungan Sari Sedana	135.515.889	147.445.077
- Tabungan PASS	108.113.998	98.476.863
- Tabungan Tabunganku	17.290.304	16.717.610
- Tabungan Simpel	3.184.179	2.414.273
- Tabungan SIMUDA	191.649	1.666
- Deposito	1.506.594.111	1.623.262.960
- Beban bunga lainnya - Premi LPS	69.682.082	75.450.850
Jumlah Beban Bunga	1.840.572.212	1.963.769.299

20. PENDAPATAN OPERASIONAL LAINNYA

Rincian periode 1 Januari sampai dengan 31 Desember 2024 dan periode 1 Januari sampai dengan 31 Desember 2023 sebagai berikut:

	2024	2023
Pendapatan Operasional Lainnya		
Pemulihan Penyisihan Penghapusan Aset Produktif		
- PPAP Kredit	22.210.922	31.166.442
- PPAP Penempatan pada Bank Lain	34.834.367	19.957.465
Lainnya		
- Denda kredit	31.675	-
- Administrasi Tabungan	7.150.564	5.810.395
Pendapatan SOPP	470.438	1.280.738
Pendapatan Operasional lainnya	2.080.191	544.820
Jumlah	66.778.157	58.759.860

21. BEBAN PENYISIHAN KERUGIAN ASET PRODUKTIF

Rincian periode 1 Januari sampai dengan 31 Desember 2024 dan periode 1 Januari sampai dengan 31 Desember 2023 sebagai berikut:

	2024	2023
Penempatan pada Bank Lain	19.517.364	20.227.055
Kredit yang Diberikan		
- Kepada pihak ketiga bukan bank	87.238.053	37.157.485
Jumlah Beban Penyisihan Keugian Aset Produktif	106.755.417	57.384.540

PT. BANK PEREKONOMIAN RAKYAT SARI SEDANA
CATATAN ATAS LAPORAN KEUANGAN
UNTUK TAHUN YANG BERAKHIR PADA TANGGAL 31 DESEMBER 2024 dan 2023
(Dinyatakan dalam Rupiah, kecuali dinyatakan lain)

22. BEBAN PEMASARAN

Rincian periode 1 Januari sampai dengan 31 Desember 2024 dan periode 1 Januari sampai dengan 31 Desember 2023 sebagai berikut:

	<u>2024</u>	<u>2023</u>
Beban Pemasaran		
Beban Iklan dan Promosi	15.368.700	11.881.500
Beban Parsel	11.137.500	8.101.400
Beban SMS Masking	14.208.000	9.320.000
Beban Marketing Digital	-	750.000
Jumlah Beban Pemasaran	<u>40.714.200</u>	<u>30.052.900</u>

23. BEBAN ADMINISTRASI DAN UMUM

Rincian periode 1 Januari sampai dengan 31 Desember 2024 dan periode 1 Januari sampai dengan 31 Desember 2023 sebagai berikut:

	<u>2024</u>	<u>2023</u>
Beban Tenaga Kerja	1.604.451.633	1.548.407.691
Beban Pendidikan dan Pelatihan	68.461.450	25.363.500
Beban Sewa	53.333.306	80.000.004
Beban Penyusutan Aset Tetap	99.237.276	99.579.830
Beban Amortisasi Aset Tidak Berwujud	21.152.592	18.666.666
Beban Premi Asuransi	105.110.055	98.547.733
Beban Pemeliharaan dan Perbaikan	29.354.368	31.589.500
Beban Barang dan Jasa	278.164.459	231.844.182
Beban Barang dan Jasa Lainnya	5.237.900	2.232.000
Beban Pajak (tidak termasuk pajak penghasilan)	54.041.666	35.136.580
Jumlah Beban Administrasi dan Umum	<u>2.318.544.705</u>	<u>2.171.367.686</u>

Perincian beban administrasi dan umum sebagai berikut:

	<u>2024</u>	<u>2023</u>
Beban Tenaga Kerja		
- Gaji & Upah	1.058.124.255	820.829.133
- Honorarium	352.465.628	405.468.709
- Tunjangan	-	137.998.178
- Lainnya	193.861.750	184.111.671
Jumlah Beban Tenaga Kerja	<u>1.604.451.633</u>	<u>1.548.407.691</u>

Rincian beban tenaga kerja lainnya sebesar Rp193.861.750,- terdiri dari beban perjalanan dinas sebesar Rp325.000,-, beban uang pisah karyawan sebesar Rp20.868.000,-, beban survey kredit sebesar Rp600.000,-, beban jaspro tahun 2024 sebesar Rp136.948.750,-, beban imbalan pasca kerja sebesar Rp35.000.000,-, serta lainnya sebesar Rp120.000,-.

PT. BANK PEREKONOMIAN RAKYAT SARI SEDANA
CATATAN ATAS LAPORAN KEUANGAN
UNTUK TAHUN YANG BERAKHIR PADA TANGGAL 31 DESEMBER 2024 dan 2023
(Dinyatakan dalam Rupiah, kecuali dinyatakan lain)

23. BEBAN ADMINISTRASI DAN UMUM (Lanjutan)

	2024	2023
Beban Pendidikan dan Pelatihan		
- Beban Pelatihan BPR/Perbarindo	9.902.500	9.000.000
- Beban Pendidikan dan Pelatihan	55.655.600	12.726.000
- Beban Inklusi dan Edukasi Keuangan	2.903.350	3.637.500
Jumlah Beban Pendidikan dan Pelatihan	68.461.450	25.363.500
Beban Sewa		
- Sewa Gedung Kantor	53.333.306	80.000.004
Jumlah Beban Sewa	53.333.306	80.000.004
Beban Penyusutan Aset Tetap		
- Penyusutan Inventaris Peralatan	59.127.276	65.303.786
- Penyusutan Kendaraan	33.937.500	34.276.044
- Penyusutan Bangunan	6.172.500	-
Jumlah Beban Penyusutan Aset Tetap	99.237.276	99.579.830
Beban Amortisasi Aset Tidak Berwujud		
- Program aplikasi	21.152.592	18.666.666
Jumlah Beban Amortisasi Aset Tidak Berwujud	21.152.592	18.666.666
Beban Premi asuransi		
- Premi Asuransi	102.479.555	98.547.733
- <i>Cash in Cashier Box</i>	185.000	-
- <i>Cash in Transit</i>	1.510.500	-
- <i>Cash in Safe</i>	935.000	-
Jumlah Premi Asuransi	105.110.055	98.547.733
Pemeliharaan dan Perbaikan		
- Gedung	750.000	5.670.000
- <i>Service AC</i>	1.005.000	845.000
- <i>Service Brankas</i>	1.850.000	-
- <i>Service Komputer</i>	3.745.000	915.000
- <i>Service Kendaraan</i>	14.672.000	15.973.000
- <i>Service Mesin Sinar Uang</i>	-	100.000
- Pemeliharaan dan Perbaikan Genset	2.530.000	685.000
- <i>Service Printer</i>	400.000	560.000
- Pemeliharaan Aset Jaminan Ruko Tabanan	-	4.800.000
- Pemeliharaan Dan Perbaikan Lainnya	4.402.368	2.041.500
Jumlah Pemeliharaan dan Perbaikan	29.354.368	31.589.500

PT. BANK PEREKONOMIAN RAKYAT SARI SEDANA
CATATAN ATAS LAPORAN KEUANGAN
UNTUK TAHUN YANG BERAKHIR PADA TANGGAL 31 DESEMBER 2024 dan 2023
(Dinyatakan dalam Rupiah, kecuali dinyatakan lain)

23. BEBAN ADMINISTRASI DAN UMUM (Lanjutan)

	2024	2023
Beban Barang dan Jasa		
- Beban Rekening Listrik Kantor di jalan Diponegoro	31.808.032	29.070.001
- Beban Rekening Telepon (0361) 235308	1.256.219	978.718
- Beban Rekening Telepon (0361) 224025	958.686	1.406.865
- Beban Rekening Air Kantor di jalan Diponegoro	1.943.450	2.036.850
- Beban Cetak Kertas Kop	1.863.000	1.440.000
- Beban Cetak Amplop Surat	-	4.431.500
- Beban Cetak Buku Tabungan	-	2.934.000
- Beban Cetak Lainnya	4.082.500	3.371.000
- Beban Kertas F4 Dan A4	4.793.400	5.517.000
- Beban Kertas <i>Continuous Form</i> Kecil	1.783.000	2.496.200
- Beban Map/Bantek	294.000	227.100
- Beban Koran	1.500.000	1.500.000
- Beban CD-R (CD, USB, Box Mika)	702.000	2.538.500
- Beban Tinta Printer	2.896.000	3.260.000
- Beban Pita Printer	925.000	1.680.000
- Beban Penerangan (Balon dan Alat Listrik)	461.000	77.600
- Beban Jasa <i>Maintenance Program</i>	9.990.000	9.990.000
- Beban Alat Tulis & Peralatan Kantor	3.165.940	3.509.700
- Beban Fotokopi/Jilid/Laminating	603.700	837.250
- Beban Jasa Pengiriman	461.200	475.000
- Beban Instalasi Listrik/Lampu	-	39.000
- Beban Slip Setoran Tabungan Kolektor	252.000	-
- Beban Alat-Alat Kebersihan Kantor	2.813.650	2.622.320
- Beban Rekening Retribusi Pengolahan Limbah	1.800.000	1.950.000
- Beban Materai	2.230.000	600.000
- Beban Kamera CCTV Kantor di jalan Diponegoro	290.000	398.000
- Beban Barang Cetak Bilyet Tabungan Pass	-	562.500
- Beban Premium Inventaris Xenia Tahun 2017	10.400.000	9.850.000
- Beban Premium Inventaris Sigra Tahun 2016	8.350.000	8.550.000
- Beban <i>Website</i> BPR	6.502.500	1.000.000
- Beban <i>Sharing Bandwith</i> E-KTP Dukcapil	5.310.000	5.310.000
- Beban Apraisal Kredit	-	1.998.000
- Beban Pungutan OJK (Sipo) Tahun 2022	21.155.672	21.843.528
- Beban Akuntan	17.000.000	17.000.000
- Beban Akta Perubahan Anggaran Dasar	9.700.000	-
- Beban Biznet BPR	9.253.000	8.033.000
- Beban Premium Karyawan	46.070.000	45.640.000
- Beban Balik Nama Gedung di jalan Diponegoro	7.500.000	-
- Beban Jasa Pengurusan NIB	4.000.000	-
- Beban Pembuatan Akta Pernyataan Gedung	1.500.000	-
- Beban Peralatan Komputer	-	3.198.000

PT. BANK PEREKONOMIAN RAKYAT SARI SEDANA
CATATAN ATAS LAPORAN KEUANGAN
UNTUK TAHUN YANG BERAKHIR PADA TANGGAL 31 DESEMBER 2024 dan 2023
(Dinyatakan dalam Rupiah, kecuali dinyatakan lain)

23. BEBAN ADMINISTRASI DAN UMUM (Lanjutan)

	2024	2023
- Beban IBS <i>Branchless</i>	3.996.000	3.996.000
- Beban Kuota <i>Branchless</i>	313.010	394.250
- Beban Penyelesaian Kredit Anita&Hendra	22.625.000	727.000
- Beban <i>Virtual Account</i> BPD Bali	6.660.000	6.660.000
- Beban Iuran Perbarindo	11.400.000	10.800.000
- Beban Jasa Pengecekan KTP	500.000	700.000
- Beban Penyelesaian Kredit AYDA (Werni)	-	107.500
- Beban Perlengkapan Lainnya	9.056.500	2.087.800
Jumlah Beban Barang dan Jasa	278.164.459	231.844.182
Beban Barang dan Jasa Lainnya		
- Beban Jasa Lainnya	1.290.500	1.332.000
- Beban Jasa Kebersihan dan Sampah	900.000	900.000
- Beban Akomodasi USSY	3.047.400	-
Jumlah Beban Barang dan Jasa Lainnya	5.237.900	2.232.000
Pajak-pajak (tidak termasuk pajak penghasilan)		
- Beban Pajak Non PPh	11.165.806	12.792.704
- Beban Pajak Gedung di jalan Diponegoro	-	982.300
- Beban Pajak Lainnya	42.875.860	21.361.576
Jumlah Pajak-Pajak	54.041.666	35.136.580

24. BEBAN OPERASIONAL LAINNYA

Rincian periode 1 Januari sampai dengan 31 Desember 2024 dan periode 1 Januari sampai dengan 31 Desember 2023 sebagai berikut:

	2024	2023
Beban Operasional Lainnya		
Beban air aqua	2.871.400	4.033.000
Beban konsumsi	5.618.200	5.024.840
Beban administrasi Giro Mandiri	42.822	605.000
Beban materai	10.000	650.000
Beban setoran kliring	-	2.900
Beban parkir	4.891.000	4.863.000
Beban <i>transfer</i>	464.900	108.900
Beban bendera merah putih	100.000	60.000
Beban pakaian seragam karyawan	-	31.000.000
Beban administrasi Giro BPD	300.500	248.000
Beban administrasi Giro BNI	1.470.317	2.861.613
Beban administrasi Giro BCA	435.000	55.000
Beban buku cek	300.000	-
Beban denda pajak	536.083	-
Beban administrasi penyisihan kerugian	235.000	-
Beban operasional lainnya	230.000	-
Jumlah Beban Operasional Lainnya	17.505.222	49.512.253

PT. BANK PEREKONOMIAN RAKYAT SARI SEDANA
CATATAN ATAS LAPORAN KEUANGAN
UNTUK TAHUN YANG BERAKHIR PADA TANGGAL 31 DESEMBER 2024 dan 2023
(Dinyatakan dalam Rupiah, kecuali dinyatakan lain)

25. PENDAPATAN NON OPERASIONAL

Rincian periode 1 Januari sampai dengan 31 Desember 2024 dan periode 1 Januari sampai dengan 31 Desember 2023 sebagai berikut:

	<u>2024</u>	<u>2023</u>
Pendapatan Non Operasional		
Selisih Kas	4.748	15.392
Pengikatan Warmeking	6.600.000	9.050.000
Asuransi Jamkrida	4.477.234	4.216.411
Roya Elektronik	4.800.000	2.600.000
Fee BPJS Tenaga Kerja	1.924.843	1.234.623
Keuntungan penjualan Aset tetap dan inventaris	149.999	-
Lainnya	-	150.001
Jumlah Pendapatan Non Operasional	<u>17.956.824</u>	<u>17.266.427</u>

26. BEBAN NON OPERASIONAL

Rincian periode 1 Januari sampai dengan 31 Desember 2024 dan periode 1 Januari sampai dengan 31 Desember 2023 sebagai berikut:

	<u>2024</u>	<u>2023</u>
Kerugian penjualan/ kehilangan Aset tetap	-	207.037
Beban pembulatan selisih kas	3.774	4.718
Lainnya		
- Beban banten	10.013.000	8.702.000
- Beban bantuan sosial karyawan	5.810.000	1.000.000
- Beban karangan bunga & souvenir	2.400.000	2.800.000
- Beban dana CSR	3.608.300	6.374.000
- Beban denda Otoritas Jasa Keuangan (OJK)	1.080.000	1.359.774
- Beban HUT BPR Sari Sedana	2.416.700	3.260.200
- Beban gugatan lelang	-	3.300.000
- Beban sumbangan sosial	1.762.900	1.404.000
- Beban banten buda cemeng klawu	6.211.500	8.111.000
- Beban HUT BPR-BPRS	5.247.000	4.351.500
- Beban dana punia	1.000.000	-
- Beban tirta yatra	2.138.000	-
Jumlah Beban Non Operasional	<u>41.691.174</u>	<u>40.874.229</u>

27. PAJAK PENGHASILAN

Rincian periode 1 Januari sampai dengan 31 Desember 2024 dan periode 1 Januari sampai dengan 31 Desember 2023 sebagai berikut:

	<u>2024</u>	<u>2023</u>
Pajak Penghasilan		
Taksiran pajak penghasilan	80.494.470	57.886.070
Jumlah Pajak Penghasilan	<u>80.494.470</u>	<u>57.886.070</u>

Taksiran pajak penghasilan tersaji pada catatan 13 Utang Pajak.

PT. BANK PEREKONOMIAN RAKYAT SARI SEDANA
CATATAN ATAS LAPORAN KEUANGAN
UNTUK TAHUN YANG BERAKHIR PADA TANGGAL 31 DESEMBER 2024 dan 2023
(Dinyatakan dalam Rupiah, kecuali dinyatakan lain)

28. KOMITMEN DAN KONTINJENSI

	<u>2024</u>	<u>2023</u>
Komitmen		
Tagihan komitmen		
- Fasilitas pinjaman yang diterima dan belum ditarik	-	-
Jumlah Komitmen	<u>-</u>	<u>-</u>
Kontinjensi		
Tagihan kontinjensi		
a. Pendapatan bunga dalam penyelesaian		
- Bunga kredit yang diberikan	9.908.201	1.792.801
b. Aset produktif yang dihapusbukukan		
- Kredit yang diberikan	5.047.100	5.047.100
Jumlah Kontinjensi	<u>14.955.301</u>	<u>6.839.901</u>

29. RASIO KEUANGAN BANK

Berikut ini merupakan informasi mengenai analisa laporan keuangan per 31 Desember 2024 dan per 31 Desember 2023.

No	Jenis Rasio	2024	2023
1	PERMODALAN (<i>CAPITAL</i>)		
	- CAR (<i>Capital Adequacy Ratio</i>)	47,04%	53,07%
2	ASET PRODUKTIF		
	- Rasio Kualitas Aset Produktif (KAP)	0,46%	0,04%
	- Rasio <i>Non Performing Loan</i> (NPL)	0,06%	0,08%
	- Rasio PPAP	100%	100%
3	RENTABILITAS		
	- ROA (<i>Return on Assets</i>)	1,36%	0,92%
	- BOPO	87,31%	90,43%
4	LIKUIDITAS		
	- <i>Cash Ratio</i>	20,87%	20,16%
	- <i>Loan to Deposit Ratio</i> (LDR)	69,69%	59,11%

30. PERISTIWA SETELAH PERIODE PELAPORAN

Tidak terdapat peristiwa-peristiwa penting setelah tanggal neraca yang memerlukan pengungkapan dan atau penyesuaian terhadap laporan keuangan.

31. PERSETUJUAN LAPORAN KEUANGAN

Manajemen perusahaan bertanggung jawab atas penyajian dan pengungkapan laporan keuangan untuk tahun yang berakhir tanggal 31 Desember 2024.

LAMPIRAN

PT. BANK PEREKONOMIAN RAKYAT SARI SEDANA
DAFTAR ASET TETAP DAN PENYUSUTAN
PER 31 DESEMBER 2024

NO	KETERANGAN	JUMLAH BARANG	TAHUN PEROLEHAN	UMUR EKONOMIS	HARGA PEROLEHAN 2023	MUTASI 2024		HARGA PEROLEHAN 2024	AKUMULASI PENYUSUTAN 2023	MUTASI 2024		AKUMULASI PENYUSUTAN 2024	NILAI BUKU 2024
						PENAMBAHAN	PENGURANGAN			PENAMBAHAN	PENGURANGAN		
I	TANAH												
	TANAH	1	7/5/2024					2.769.895.000					2.769.895.000
	JUMLAH TANAH							2.769.895.000					2.769.895.000
II	BANGUNAN												
	BANGUNAN GEDUNG		7/5/2024	5%				246.900.000			6.172.500	6.172.500	240.727.500
	JUMLAH BANGUNAN							246.900.000			6.172.500	6.172.500	240.727.500
I	KENDARAAN												
	MOBIL DAIHATSU XENIA	1	30/04/2019	13%	155.000.000			155.000.000	92.031.251	19.375.000		111.406.251	43.593.749
	MOBIL DAIHATSU SIGRA	1	29/04/2019	13%	116.500.000			116.500.000	69.171.879	14.562.500		83.734.379	32.765.621
	SEPEDA MOTOR VARIO F1	1	03/03/2015	13%	16.250.000			16.250.000	16.249.999			16.249.999	1
	JUMLAH KENDARAAN				287.750.000			287.750.000	177.453.129	33.937.500		211.390.629	76.359.371
II	PERALATAN KANTOR												
	NEON BOX	1	20/01/2000	25%									
	PATUNG ARJUNA	1	31/12/2008	25%	43.392.600			43.392.600	43.392.599			43.392.599	1
	AC LG 1/2 PK	1	26/11/2014	25%	3.200.000			3.200.000	3.199.999			3.199.999	1
	CCTV 13 CHANNEL	1	20/07/2018	25%									
	AC SAMSUNG 1/2 PK 05 NR	2	26/08/2019	13%	6.570.000			6.570.000	3.627.193	821.262		4.448.455	2.121.545
	NEON BOX AKSARA BALI	1	10/10/2019	25%	12.700.000			12.700.000	12.699.999			12.699.999	1
	PROYEKTOR EPSON EBS-400	1	07/11/2019	25%	5.500.000			5.500.000	5.500.000			5.499.999	1
	GENSET	1	31/10/2021	13%	55.800.000			55.800.000	15.693.750	6.974.999		22.668.750	33.131.250
	AC PANASONIC 2PK	1	06/12/2019	25%	7.200.000			7.200.000	7.199.999			7.199.999	1
	AC GREE CWC	1	13/07/2020	25%	3.050.000			3.050.000	2.668.754	381.245		3.049.999	1
	E-KTP READER API ONE D-	1	06/01/2021	25%	5.488.000			5.488.000	4.116.001			5.487.999	1
	CCTV DAN HDD WD PURPLE	1	07/08/2020	25%	5.863.000			5.863.000	5.007.981	855.018		5.862.999	1
	PEMADAM API (MUGEN) AFA	2	10/11/2020	25%	1.140.000			1.140.000	902.500	237.499		1.139.999	1
	AC GREE 2 PK LT3 R.RAP	1	17/12/2020	25%	5.875.000			5.875.000	4.528.647	1.346.352		5.874.999	1
	AC GREE 2 PK LT1	1	31/03/2021	25%	6.350.000			6.350.000	4.497.921	1.587.492		6.085.414	264.586
	AC GREE 1/2 PK	1	31/08/2021	25%	3.550.000			3.550.000	2.144.784	887.492		3.032.276	517.724
	MESIN ABSSENSI MEREK AMA	1	27/02/2009	25%	2.775.000			2.775.000	2.774.999			2.774.999	1
	MONITOR LED 19 LG	1	12/11/2013	25%	1.200.000			1.200.000	1.199.999			1.199.999	1
	MONITOR LED 16 LG	2	21/11/2013	25%	1.700.000			1.700.000	1.699.999			1.699.999	1
	KURSI W 804	1	27/03/2014	25%									
	PARTISI LANTAI II	1	02/04/2014	25%	22.600.000			22.600.000	22.599.999			22.599.999	1
	LEMARI TIGER A18	1	08/04/2014	25%	1.800.000			1.800.000	1.799.999			1.799.999	1
	MEJA UOD 1032	2	15/04/2014	25%									
	MEJA KOMPUTER EXPO 8075	1	21/08/2014	25%									
	KURSI KAYU JATI	1	06/11/2015	25%	3.000.000			3.000.000	2.999.999			2.999.999	1
	MONITOR LED 16 LG	1	26/05/2016	25%	1.050.000			1.050.000	1.049.999			1.049.999	1
	SOFA MERAH SM 05	1	03/10/2016	25%	5.265.000			5.265.000	5.264.999			5.264.999	1
	PRINTER EPSON L120	1	28/11/2016	25%	1.800.000		1.800.000		1.799.999		1.799.999		
	MONITOR LCD 16 MERK LG	1	07/04/2017	25%	950.000			950.000	949.999			949.999	1
	PRINTER L310 EPSON	1	11/04/2017	25%	1.900.000			1.900.000	1.899.999			1.899.999	1
	KURSI PUTAR TIGER	2	23/05/2017	25%	1.140.000			1.140.000	1.139.999			1.139.999	1
	PRINTER EPSON L310	1	31/05/2017	25%	1.900.000			1.900.000	1.899.999			1.899.999	1
	SERVER ENLIGHT	1	31/05/2017	25%	17.500.000			17.500.000	17.499.999			17.499.999	1
	CPU DAZUMBA	1	13/07/2017	25%	4.200.000			4.200.000	4.199.999			4.199.999	1
	KOMPUTER CORE I3 SLIK	1	12/02/2018	25%	5.680.000			5.680.000	5.679.999			5.679.999	1
	PRINTER EPSON L360 SCAN	1	03/05/2018	25%									
	EXTERNAL HARDISK ESSENT	1	19/06/2018	25%	1.675.000			1.675.000	1.674.999			1.674.999	1
	PRINTER EPSON L120	1	16/10/2018	25%	1.610.000			1.610.000	1.609.999			1.609.999	1
	HP VIVO Y-93 3/32 BLACK	2	10/04/2019	25%	4.068.000			4.068.000	4.067.999			4.067.999	1
	PRINTER PORTABLE BLUETO	2	25/03/2019	25%	958.700			958.700	958.699			958.699	1
	BRANGKAS KECIL	1	12/01/2004	13%	625.000			625.000	624.999			624.999	1
	KLUUS (KHASANAH)	1	31/12/1982	13%	3.670.000			3.670.000	3.669.999			3.669.999	1
	KOMPUTER INTEL PENTIUM	1	23/11/2010	13%	2.900.000			2.900.000	2.899.999			2.899.999	1
	FAX PANASONIC	1	11/05/2011	13%	1.300.000			1.300.000	1.299.999			1.299.999	1
	CPU INTEL PENTIUM (SIMB)	1	28/07/2011	13%									
	MESIN HITUNG LANG SECUR	1	14/11/2011	13%	1.500.000			1.500.000	1.499.999			1.499.999	1
	KOMPUTER DUAL CORE (DAZ)	1	13/04/2012	13%	3.960.000			3.960.000	3.959.999			3.959.999	1
	LAPTOP ACER VS 4751G	1	26/06/2013	13%	6.950.000			6.950.000	6.949.999			6.949.999	1
	CPU SIMBADA SIM-X DUAL	1	02/01/2014	25%	3.550.000			3.550.000	3.549.999			3.549.999	1
	KOMPUTER GENIUS LED 16	2	28/03/2014	13%	8.200.000			8.200.000	8.199.999			8.199.999	1
	KOMPUTER INTEL PENTIUM	2	03/06/2014	13%	3.350.000			3.350.000	3.349.999			3.349.999	1
	KOMPUTER INTEL DUAL COR	1	25/11/2014	25%	4.250.000			4.250.000	4.249.999			4.249.999	1
	CPU FUTURA NEO	1	19/05/2016	13%									
	LAPTOP ACER ES 475G SL	1	18/01/2017	13%	8.500.000			8.500.000	7.437.504	1.062.495		8.499.999	1

PT. BANK PEREKONOMIAN RAKYAT SARI SEDANA
DAFTAR ASET TETAP DAN PENYUSUTAN
PER 31 DESEMBER 2024

NO	KETERANGAN	JUMLAH BARANG	TAHUN PEROLEHAN	UMUR EKONOMIS	HARGA PEROLEHAN 2023	MUTASI 2024		HARGA PEROLEHAN 2024	AKUMULASI PENYUSUTAN 2023	MUTASI 2024		AKUMULASI PENYUSUTAN 2024	NILAI BUKU 2024
						PENAMBAHAN	PENGURANGAN			PENAMBAHAN	PENGURANGAN		
	PASSBOOK IBM 9068-A01	1	03/04/2017	25%	7.250.000	-	-	7.250.000	7.249.999	-	-	7.249.999	1
	PRINTER EPSON LX-310	1	14/08/2018	25%	2.500.000	-	-	2.500.000	2.499.999	-	-	2.499.999	1
	BRANKAS CHAMPION SAFES	1	21/01/2019	13%	19.000.000	-	-	19.000.000	11.875.004	2.375.010	-	14.250.022	4.749.978
	PRINTER EPSON L3110	1	06/05/2019	25%	2.070.000	-	-	2.070.000	2.069.999	-	-	2.069.999	1
	PARTISI LT.III RUANG RA	1	28/08/2019	25%	14.500.000	-	-	14.500.000	14.500.000	-	-	14.500.000	0
	KURSI BANGKUT BROTHER	10	01/07/2019	25%	2.500.000	-	-	2.500.000	2.499.999	-	-	2.499.999	1
	KURSI & MEJA KAYU JATI	1	12/09/2019	25%	5.000.000	-	-	5.000.000	5.000.000	-	-	5.000.000	0
	MEJA KAYU JATI	1	12/09/2019	25%	1.500.000	-	-	1.500.000	1.499.999	-	-	1.499.999	1
	KURSI WELCOME W 801	1	01/11/2019	25%	-	-	-	-	-	-	-	-	-
	CPU CORE I3 SIMBADA	1	09/12/2019	25%	4.475.000	-	-	4.475.000	4.474.999	-	-	4.474.999	1
	CPU FUTURABLACK N2000	2	04/02/2020	25%	9.500.000	-	-	9.500.000	9.302.087	197.912	-	9.499.999	1
	KURSI SAVELLO & ERGOTEC	3	27/08/2020	25%	2.000.000	-	-	2.000.000	1.708.337	291.662	-	1.999.999	1
	PRINTER EPSON L3110	1	04/11/2020	25%	2.765.000	-	-	2.765.000	2.188.956	576.043	-	2.764.999	1
	PABX TELEFON PANASONIC	1	19/11/2020	25%	8.000.000	-	-	8.000.000	6.333.337	1.666.662	-	7.999.999	1
	KOMPUTER DUAL CORE G640	1	15/01/2021	25%	3.550.000	-	-	3.550.000	2.662.496	887.503	-	3.549.999	1
	PRINTER EPSON L3110	1	01/02/2021	25%	2.765.000	-	-	2.765.000	2.016.144	691.246	-	2.707.390	57.610
	MONITOR LG 18.5 (CS)	1	22/04/2021	25%	1.213.000	-	-	1.213.000	833.939	303.254	-	1.137.193	75.807
	PRINTER EPSON L3110	1	07/05/2021	25%	2.450.000	-	-	2.450.000	1.633.337	612.508	-	2.245.845	204.155
	UPS PROLINK PRO 1201 SF	1	02/07/2021	25%	1.200.000	-	-	1.200.000	750.000	300.000	-	1.050.000	150.000
	SERVER DELL	1	31/07/2021	25%	18.190.000	-	-	18.190.000	11.368.746	4.547.492	-	15.916.238	2.273.762
	KURSI OMEGA G	1	31/08/2021	25%	700.000	-	-	700.000	422.914	174.992	-	597.906	102.094
	MEJA 7062	1	31/08/2021	25%	1.250.000	-	-	1.250.000	755.212	312.508	-	1.067.720	182.280
	KOMPUTER IT	1	06/12/2021	25%	5.850.000	-	-	5.850.000	3.046.875	1.462.500	-	4.509.375	1.340.625
	SPEAKER SIMBADA 1	1	08/12/2021	25%	400.000	-	-	400.000	208.329	99.992	-	308.321	91.679
	SPEAKER SIMBADA 2	1	08/12/2021	25%	400.000	-	-	400.000	208.329	99.992	-	308.321	91.679
	LAPTOP ASUS	1	14/12/2021	25%	12.607.000	-	-	12.607.000	6.566.148	3.151.754	-	9.717.902	2.889.098
	CCTV LT 3	1	21/12/2021	25%	7.154.300	-	-	7.154.300	3.726.199	1.788.577	-	5.514.776	1.639.524
	MINI PC NUC USSI	1	30/05/2022	25%	3.500.000	-	-	3.500.000	1.458.336	875.008	-	2.333.344	1.166.656
	LED LENOVO 18.5 D19-10	1	03/06/2022	25%	1.565.000	-	-	1.565.000	619.478	391.246	-	1.010.724	554.276
	LAMPU NEON BOX	1	01/08/2022	25%	2.610.000	-	-	2.610.000	924.375	652.500	-	1.576.875	1.033.125
	PASSBOOK IBM 9068 A03	1	06/09/2022	25%	3.500.000	-	-	3.500.000	1.166.668	875.008	-	2.041.676	1.458.324
	LEMARI MPS 03	1	26/09/2022	25%	1.400.000	-	-	1.400.000	466.668	350.008	-	816.676	583.324
	LEMARI MPS 03	1	26/09/2022	25%	1.400.000	-	-	1.400.000	466.668	350.008	-	816.676	583.324
	AC GREE TIPE GWO-12 MOOS S	1	07/12/2022	25%	6.345.000	-	-	6.345.000	1.718.438	1.586.262	-	3.304.700	3.040.300
	CPU ASUS CORE-I7	1	26/12/2022	25%	12.230.000	-	-	12.230.000	3.312.292	3.057.508	-	6.369.800	5.860.200
	LED MONITOR LENOVO	1	02/01/2023	25%	2.195.000	-	-	2.195.000	548.746	1.097.496	-	1.097.504	1.097.504
	CPU INTEL CORE I5	1	02/01/2023	25%	3.565.000	-	-	3.565.000	891.250	891.254	-	1.782.504	1.782.496
	PRINTER EPSON L3210	1	16/01/2023	25%	2.400.000	-	-	2.400.000	600.000	600.000	-	1.200.000	1.200.000
	HARDISK EXTERNAL WD	1	08/02/2023	25%	1.700.000	-	-	1.700.000	389.584	425.007	-	814.591	885.409
	HP REALME PUTHI	1	16/02/2023	25%	3.848.950	-	-	3.848.950	882.051	962.227	-	1.844.278	2.004.672
	KURSI HADAP	1	21/02/2023	25%	1.750.000	-	-	1.750.000	401.042	437.492	-	838.534	911.466
	KURSI HADAP	1	21/02/2023	25%	1.750.000	-	-	1.750.000	401.042	437.492	-	838.534	911.466
	KURSI KANTOR	1	21/02/2023	25%	1.000.000	-	-	1.000.000	229.167	249.992	-	479.159	520.841
	KURSI KANTOR	1	21/02/2023	25%	1.000.000	-	-	1.000.000	229.167	249.992	-	479.159	520.841
	LEMARI SLEDING PLAT TIGER	1	03/03/2023	25%	2.600.000	-	-	2.600.000	541.667	650.007	-	1.191.674	1.408.326
	SPEAKER PORTABLE	1	07/06/2023	25%	3.600.000	-	-	3.600.000	900.000	900.000	-	1.425.000	2.175.000
	LED SAMSUNG LS22A	1	18/07/2023	25%	1.375.000	-	-	1.375.000	171.875	343.753	-	515.628	859.372
	PAPER SHREDDER	1	29/08/2023	25%	699.000	-	-	699.000	72.813	174.741	-	247.554	451.446
	LED24 POLYMON 24V	1	01/09/2023	25%	1.800.000	-	-	1.800.000	150.000	450.000	-	600.000	1.200.000
	CPU INTEL I3 12100	1	07/09/2023	25%	5.591.000	-	-	5.591.000	465.917	1.397.747	-	1.863.664	3.727.336
	LEMARI INSTAGTAR	1	04/10/2023	25%	2.400.000	-	-	2.400.000	150.000	600.000	-	750.000	1.650.000
	LEMARI FC-C11	1	10/10/2023	25%	2.210.000	-	-	2.210.000	138.125	552.505	-	690.630	1.519.370
	MONITOR PHILIPS 221V8	1	07/11/2023	25%	1.200.000	-	-	1.200.000	50.000	300.000	-	350.000	850.000
	NEON BOX	1	27/11/2023	25%	8.100.000	-	-	8.100.000	337.500	2.025.000	-	2.362.500	5.737.500
	PRINTER EPSON L3210		19/02/2024	25%		2.250.000	-	2.250.000		515.625	-	515.625	1.734.375
	ALMARI FC M3		15/04/2024	25%		2.750.000	-	2.750.000		515.628	-	515.628	2.234.372
	KURSI JARING KOMUT		16/04/2024	25%		975.000	-	975.000		182.808	-	182.808	792.192
	KOMPUTER KOMISARIS UTAMA		22/04/2024	25%		4.510.000	-	4.510.000		845.622	-	845.622	3.664.378
	KOMPUTER KOMISARIS		22/04/2024	25%		4.510.000	-	4.510.000		845.622	-	845.622	3.664.378
	LED MONITOR LENOVO		18/06/2024	25%		997.000	-	997.000		145.397	-	145.397	851.603
	LED MONITOR LENOVO		18/06/2024	25%		997.000	-	997.000		145.397	-	145.397	851.603
	ABSENSI FINGERSPRINT		22/07/2024	25%		1.390.000	-	1.390.000		173.748	-	173.748	1.216.252
	TRIPOD SCREEN		12/08/2024	25%		1.300.000	-	1.300.000		135.415	-	135.415	1.164.585
	PRINTER EPSON L3210 PCS		15/10/2024	25%		2.269.000	-	2.269.000		141.813	-	141.813	2.127.187
	MEJA KERJA UNO		31/12/2024	25%		1.381.425	-	1.381.425		28.780	-	28.780	1.352.645
	KURSI HADAP RAKUDA		31/12/2024	25%		1.259.288	-	1.259.288		26.235	-	26.235	1.233.053
	KURSI HADAP RAKUDA		31/12/2024	25%		1.259.287	-	1.259.287		26.235	-	26.235	1.233.052
	JUMLAH PERALATAN KANTOR				517.328.550	25.848.000	1.800.000	541.376.550	368.353.579	59.127.276	1.799.999	425.680.856	115.695.694
	JUMLAH ASET TETAP DAN INVENTARIS				805.078.550	3.042.643.000	1.800.000	3.848.921.550	545.806.708	99.237.276	1.799.999	643.243.985	3.202.677.565

PT. BANK PEREKONOMIAN RAKYAT SARI SEDANA
DAFTAR ASET TIDAK BERWUJUD
PER 31 DESEMBER 2024

NO	KETERANGAN	JUMLAH BARANG	TAHUN PEROLEHAN	UMUR EKONOMIS	HARGA PEROLEHAN 2023	MUTASI 2024		HARGA PEROLEHAN 2024	AKUMULASI PENYUSUTAN 2023	MUTASI 2024		AKUMULASI PENYUSUTAN 2024	NILAI BUKU 2023
						PENAMBAHAN	PENGURANGAN			PENAMBAHAN	PENGURANGAN		
I	ASET TIDAK BERWUJUD												
	CORE BANKING USS1	1	17/12/2021	25%	61.050.000	-	-	61.050.000	31.796.875	15.262.500	-	47.059.375	13.990.625
	TSI IBS BRANCHLESS	1	05/08/2022	25%	3.300.000	-	-	3.300.000	1.168.750	825.000	-	1.993.750	1.306.250
	VIRTUAL ACCOUNT H2H BPD BALI	1	06/12/2022	25%	5.500.000	-	-	5.500.000	1.489.583	1.375.000	-	2.864.583	2.633.417
	SMS MASKING	1	30/01/2023	25%	4.400.000	-	-	4.400.000	1.100.000	1.100.000	-	2.200.000	2.200.000
	APLIKASI SISTEM GAJI	1	10/11/2023	25%	2.500.000	-	-	2.500.000	104.166	625.000	-	729.166	1.770.834
	MICROSOFT OFFICE HOME & BUSINESS 201	1	09/01/2024	25%	-	3.350.000	-	3.350.000	-	837.500	-	837.500	2.512.500
	MICROSOFT OFFICE HOME & STUDENT 201	1	09/01/2024	25%	-	1.530.000	-	1.530.000	-	382.500	-	382.500	1.147.500
	WINDOWS 11 PRO	1	09/01/2024	25%	-	2.980.350	-	2.980.350	-	745.092	-	745.092	2.235.258
	JUMLAH ASET TIDAK BERWUJUD				76.750.000	7.860.350	-	84.610.350	35.659.374	21.152.592	-	56.811.966	27.798.384